



ASSUNTO  
GRAVAME DE TRAÇADO VIÁRIO

HOMOLOGO

Em 06 / 05 / 21

Sebastião Melo – Prefeito

O CONSELHO MUNICIPAL DE DESENVOLVIMENTO URBANO AMBIENTAL, EM SESSÃO REALIZADA NO DIA 20/04/2021 (21.0.000040101-0), FACE AO DISPOSTO NO ARTIGO 164, INCISOS I E II, DA LEI COMPLEMENTAR Nº 434, DE 1º DE DEZEMBRO DE 1999 APROVA:

O Gravame das seguintes diretrizes, localizadas no quarteirão 045, da MZ 10 UEU 002, bairro Lomba do Pinheiro, conforme anexos 01 e 02 desta resolução:

- Prolongamento da Rua Hiroshima até a Rua Izidoro Lima, com largura de 10,00m;
- Prolongamento da Rua Flor de Lis até a Rua Hiroshima, com largura de 10,00m;
- Prolongamento da Rua B - Rua Flor de Lis até a Estrada João de Oliveira Remião, com largura de 10,00m; e
- Inclusão da Diretriz 1013 entre a Rua B - Rua Flor de Lis e Rua Dolores Duran, com largura de 12,50m.

**Germano Bremm**  
Presidente do Conselho Municipal de Desenvolvimento  
Urbano e Ambiental - CMDUA

**Tânia Maria dos Santos da Silveira**  
Conselheira da Região de Gestão e Planejamento 4 do  
Conselho Municipal de Desenvolvimento Urbano e  
Ambiental - CMDUA



ASSUNTO  
GRAVAME DE TRAÇADO VIÁRIO

### **JUSTIFICATIVA**

Trata de gravame viário conforme Diretrizes Viárias CAADHAP emitidas pela então UPV/CPU/SPM em 06/05/2013, Parecer para empreendimento Minha Casa Minha Vida através do Parecer Nº 535/13, disponível no EU 002.259246.00.0, com adequações efetuadas pela UEU/CPU/DGPUS/SMAMS, baseadas em diligência do CMDUA.

Esta Resolução foi originada pelo processo SEI Nº 18.0.000094370-0 e 002.338001.00.7.

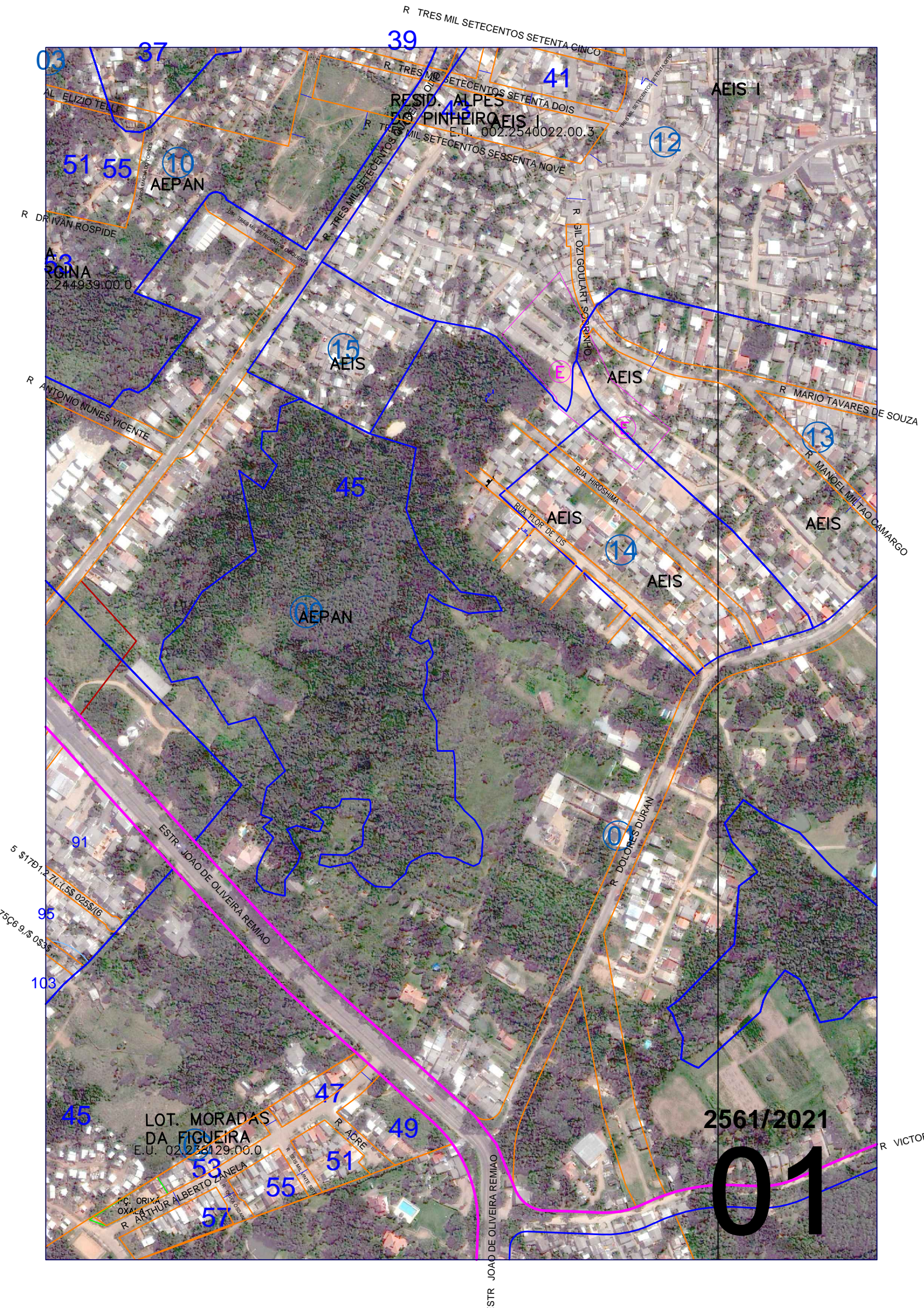

39

41

AEIS I

RESID. ALPES  
RUA ALVES PINHEIRO  
E.U. 002.2540022.00.3

12

10  
AEPAN

51 55

15  
AEIS

AEIS

13

45

AEIS

14

AEIS

AEIS

AEPAN

91

ESTR. JOAO DE OLIVEIRA REMIAO

0

95

103

45

LOT. MORADAS DA FIGUEIRA  
E.U. 02.234129.00.0

47

49

2561/2021

53

R. ACRE

51

55

57

R. ARTHUR ALBERTO ZANELA

01

STR. JOAO DE OLIVEIRA REMIAO

R. VICTOR



39

03

37

41

AEIS I

RESID. ALPES  
R. ALVES PINHEIRO  
E.U. 002.2540022.00.3

12

51 55

10  
AEPAN

R. DRIVAN ROSPIDE

R. ARGINA  
E.U. 02.244939.00.0

15  
AEIS

AEIS

R. ANTONIO NUNES VICENTE

R. MARIO TAVARES DE SOUZA

13

AEIS

45

AEIS

14

AEIS

AEPAN

RUA HIROSHIMA  
RUA FLOR DE LIS

R. MANOEL MILITAO CAMARGO

PROLONG. RUA B - RUA FLOR DE LIS

R. DOLORES DURAN

ESTR. JOAO DE OLIVEIRA REMIAO

91

5 \$17B1.2.Z.L.(5\$ 025\$)16

95

75C6 9.9.5\$

103

DIRETORIA 1013

45

LOT. MORADAS DA FIGUEIRA  
E.U. 02.236129.00.0

47

49

R. ACRE

53

51

55

57

R. ARTHUR ALBERTO ZANELA  
R. ORIXA  
R. OXALA

2561/2021

02

STR. JOAO DE OLIVEIRA REMIAO

R. VICTOR