



ASSUNTO
INCLUSÃO DE GRAVAME DE TRAÇADO VIÁRIO, DE PRAÇA E DE EQUIPAMENTOS
COMUNITÁRIOS

HOMOLOGO

Em 28/04/21

Sebastião Melo – Prefeito

O CONSELHO MUNICIPAL DE DESENVOLVIMENTO URBANO AMBIENTAL, EM SESSÃO REALIZADA NO DIA .03/12/2020 (SEI 20.0.000111746-8), FACE AO DISPOSTO NO ARTIGO 164, INCISOS I E II, DA LEI COMPLEMENTAR Nº 434, DE 1º DE DEZEMBRO DE 1999 APROVA:

1. Inclusão de gravame de traçado viário da Rua 9129, na Macrozona 09, UEU 034, conforme planta 2 anexa.
2. Inclusão de gravame de área para equipamento de saúde, na Macrozona 09, UEU 034, conforme planta 2 anexa.
3. Inclusão de gravame de área para praça, na Macrozona 09, UEU 034, conforme planta 2 anexa.
4. Inclusão de gravame de área para equipamento comunitário, na Macrozona 09, UEU 034, conforme planta 2 anexa.

Germano Bremm
Presidente do Conselho Municipal de Desenvolvimento
Urbano e Ambiental - CMDUA

Claudete Aires Simas
Conselheira da ACESSO Cidadania e Dir. Humanos no
Conselho Municipal de Desenvolvimento Urbano e
Ambiental - CMDUA



ASSUNTO
INCLUSÃO DE GRAVAME DE TRAÇADO VIÁRIO, DE PRAÇA E DE EQUIPAMENTOS
COMUNITÁRIOS

JUSTIFICATIVA

A demanda tem origem no Centro de Relação Institucional Participativa (CRIP) Ilhas a partir de solicitação para cadastrar área como praça. Conforme informações prestadas pelo CRIP Ilhas e reforçadas pela SMS a área foi doada pelo Estado para o Município com o objetivo de realocar moradores da Ilha da Conga. A área foi dividida em três partes: parte foi utilizada para construir as casas para as famílias que precisavam ser relocadas, parte para construir o PSF da Ilha da Pintada e a última para utilização de área de lazer. Os gravames visam oficializar a situação existente, possibilitando que os espaços sejam organizados e que o CRIP Ilhas possa solicitar investimentos na área, promovendo melhorias nos equipamentos comunitários que já funcionam no local.

Esta Resolução foi originada pelo processo SEI Nº 18.0.000054676-0.

01

9034

AV PRESIDENTE VARGAS

R MARINHEIROS

2555/2021

01

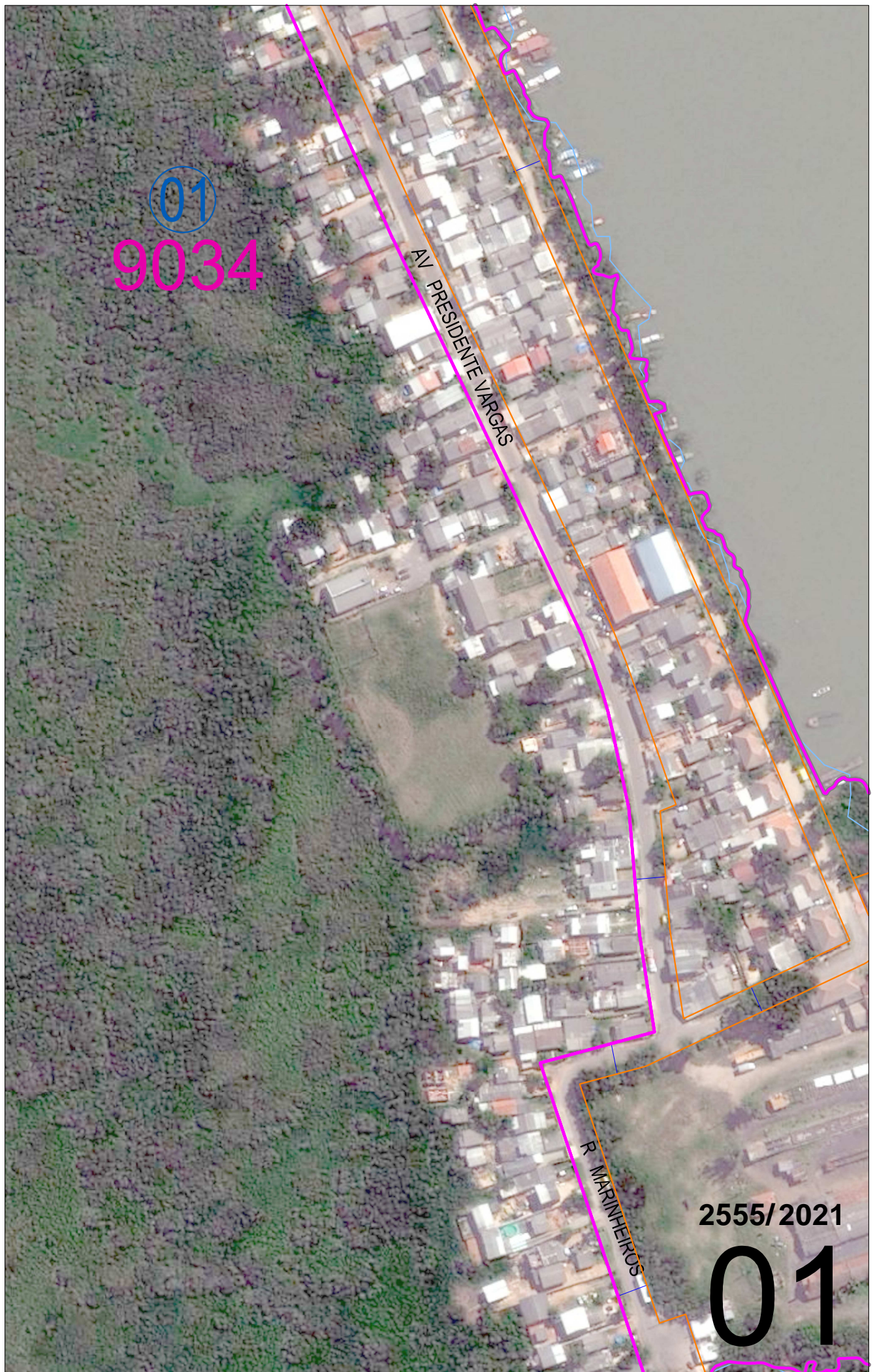

01
9034



2555/2021

02