



2525 / 13

ASSUNTO
GRAVAME DE TRAÇADO VIÁRIO E CADASTRAMENTO DE LOGRADOURO

HOMOLOGO

Em 22, 02, 2013

[Handwritten Signature]
 Nelson Marchezan Junior – Prefeito

O CONSELHO MUNICIPAL DE DESENVOLVIMENTO URBANO AMBIENTAL, EM SESSÃO REALIZADA NO DIA 15 / 01 / 2013, FACE AO DISPOSTO NO ARTIGO 164, INCISO II, DA LEI COMPLEMENTAR Nº 434, DE 1º DE DEZEMBRO DE 1999 APROVA:

Gravame de traçado viário da Rua dos Canudos, localizada na MZ 08 UEU 014, com 10,00 metros de largura entre o trecho já gravado no PDDUA até a Estrada Antônio Borges, cadastramento a partir do trecho já cadastrado até a Rua Quinze Rua dos Canudos com largura média de 9,00 metros e cadastramento do trecho final, entre a Rua Quinze Rua dos Canudos até a Estrada Antônio Borges, com largura média de 4,00 metros.

[Handwritten Signature]
 Presidente

[Handwritten Signature]
 Conselho Relator

- | | | | | | |
|--------------------------------|-----------|--------------------------------|--------------|--------------------------------|-----------|
| <i>[Handwritten Signature]</i> | DEM HAB | <i>[Handwritten Signature]</i> | ABES-RS | <i>[Handwritten Signature]</i> | RGP1 |
| <i>[Handwritten Signature]</i> | EPTC | <i>[Handwritten Signature]</i> | ACESSO CDH | <i>[Handwritten Signature]</i> | RGP2 |
| <i>[Handwritten Signature]</i> | GP | <i>[Handwritten Signature]</i> | AREA | <i>[Handwritten Signature]</i> | RGP3 |
| <i>[Handwritten Signature]</i> | METROPLAN | <i>[Handwritten Signature]</i> | CAU-RS | <i>[Handwritten Signature]</i> | RGP4 |
| <i>[Handwritten Signature]</i> | SMAMS | <i>[Handwritten Signature]</i> | IAB-RS | <i>[Handwritten Signature]</i> | RGP5 |
| <i>[Handwritten Signature]</i> | SMDE | <i>[Handwritten Signature]</i> | SAERGS | <i>[Handwritten Signature]</i> | RGP6 |
| <i>[Handwritten Signature]</i> | SMIM | <i>[Handwritten Signature]</i> | SENGE-RS | <i>[Handwritten Signature]</i> | RGP7 |
| <i>[Handwritten Signature]</i> | SMRI | <i>[Handwritten Signature]</i> | SINDUSCON-RS | <i>[Handwritten Signature]</i> | RGP8 |
| <i>[Handwritten Signature]</i> | UFRGS | <i>[Handwritten Signature]</i> | SOCECON-RS | <i>[Handwritten Signature]</i> | OP-HOCDUA |



ASSUNTO
GRAVAME DE TRAÇADO VIÁRIO E CADASTRAMENTO DE LOGRADOURO

JUSTIFICATIVA

A via conhecida como Rua dos Canudos atende as condições mínimas de serviços e urbanização, sendo consagrada como de uso público. O gravame e o cadastramento possibilitarão o reconhecimento dos imóveis com frente para o logradouro e permitindo a continuidade da análise das demandas da comunidade.

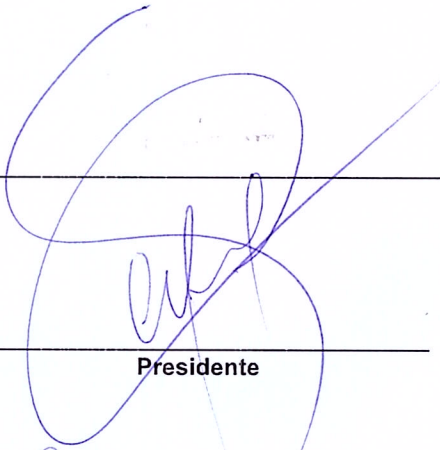

Presidente



Conselheiro Relator

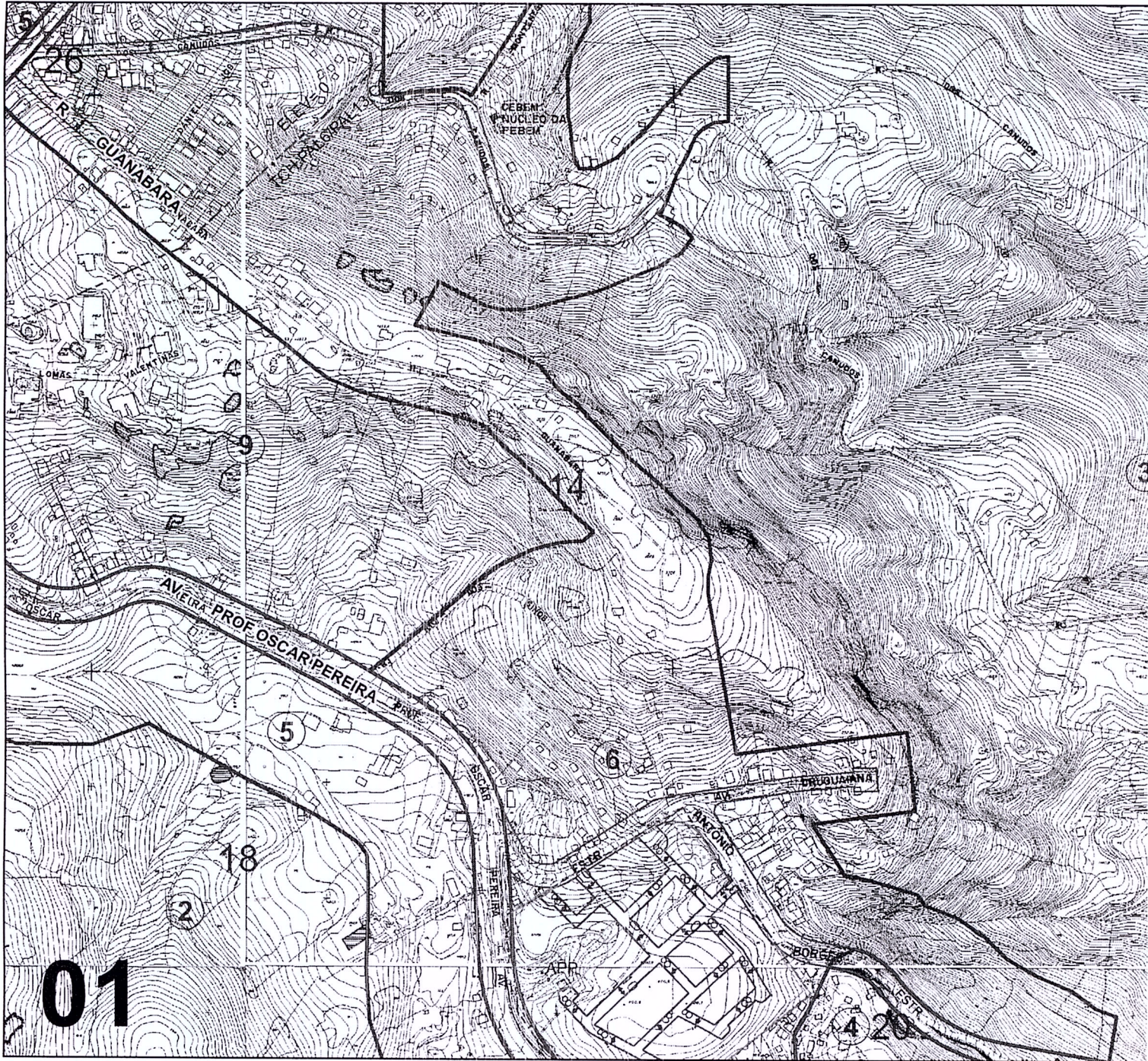

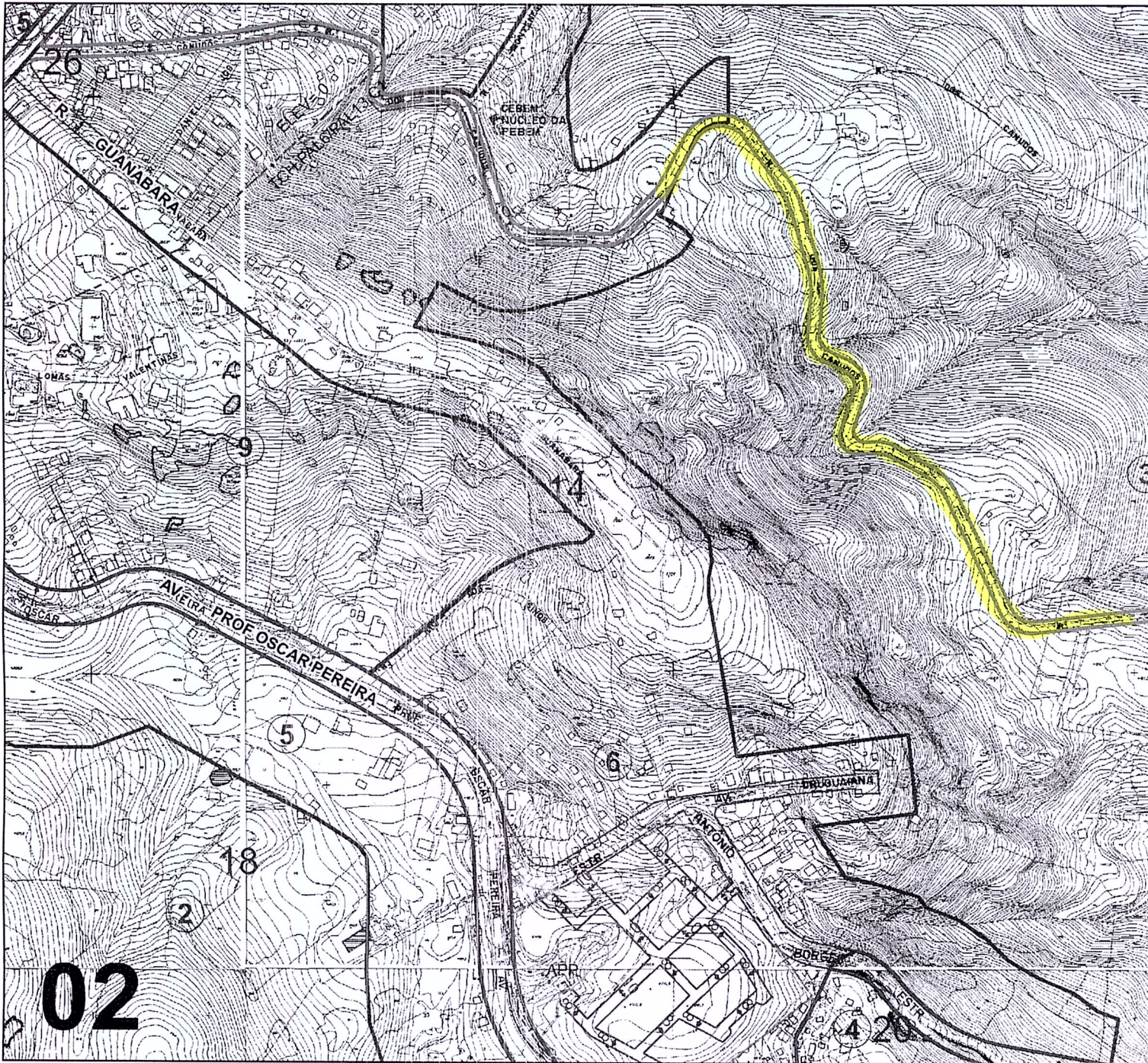

\\pmpa-fs3\licenciamento\SP-RESOLUÇÕES\16.0.000017107-0 Rua dos Canudos.dwg

RES. Nº 2525 / 19