



19
Jun

ASSUNTO
INCLUSÃO DE TRAÇADO VIÁRIO.

HOMOLOGO EM 24 DE

outubro

DE 2001

PREFEITO
Tarso Genro

O CONSELHO MUNICIPAL DE DESENVOLVIMENTO URBANO AMBIENTAL, EM SESSÃO REALIZADA NO DIA 16/10/ 2001, FACE AO DISPOSTO NO ARTIGO 164, INCISO II, DA LEI COMPLEMENTAR Nº434, DE 1º DE DEZEMBRO DE 1999 APROVA:

A INCLUSÃO DO PROLONGAMENTO DA RUA BAZILIO PELLIN FILHO ATÉ A RUA ÁLVARO GUTERRES E O PROLONGAMENTO DA RUA SANTA VITÓRIA NO TRECHO COMPREENDIDO ENTRE AS RUAS LIBERAL E PROJETADA BAZILIO PELLIN FILHO, MZ 5, UEU 006, SUBUNIDADE 1, CONFORME GRAFICADO EM PLANTA "2" ANEXA.

Carlos Vinícius

PRESIDENTE

Fábio Cianna

[Signature]

[Signature]

Walter Vito Contreiras

Wilson Lopes

[Signature]

[Signature]

Flávio Damasceno

CONSELHEIRO RELATOR

[Signature]

[Signature]

~~[Signature]~~

[Signature]

[Signature]

[Signature]



ASSUNTO
INCLUSÃO DE TRAÇADO VIÁRIO.

JUSTIFICATIVA

O TRAÇADO EM QUESTÃO É PROPOSTO TENDO EM VISTA A EXISTÊNCIA DE MATRÍCULAS DO REGISTRO DE IMÓVEIS DE GLEBAS COM FRENTE PARA ESTAS VIAS.

SUA INCLUSÃO NO TRAÇADO DO PDDUA É PROPOSTA COM VISTAS A REGULARIZAR A SITUAÇÃO DAS MESMAS.

ESTA RESOLUÇÃO FOI ORIGINADA PELO PROCESSO Nº 02.294869.00.9.

PRESIDENTE

CONSELHEIRO RELATOR

"DIGA NÃO ÀS DROGAS"

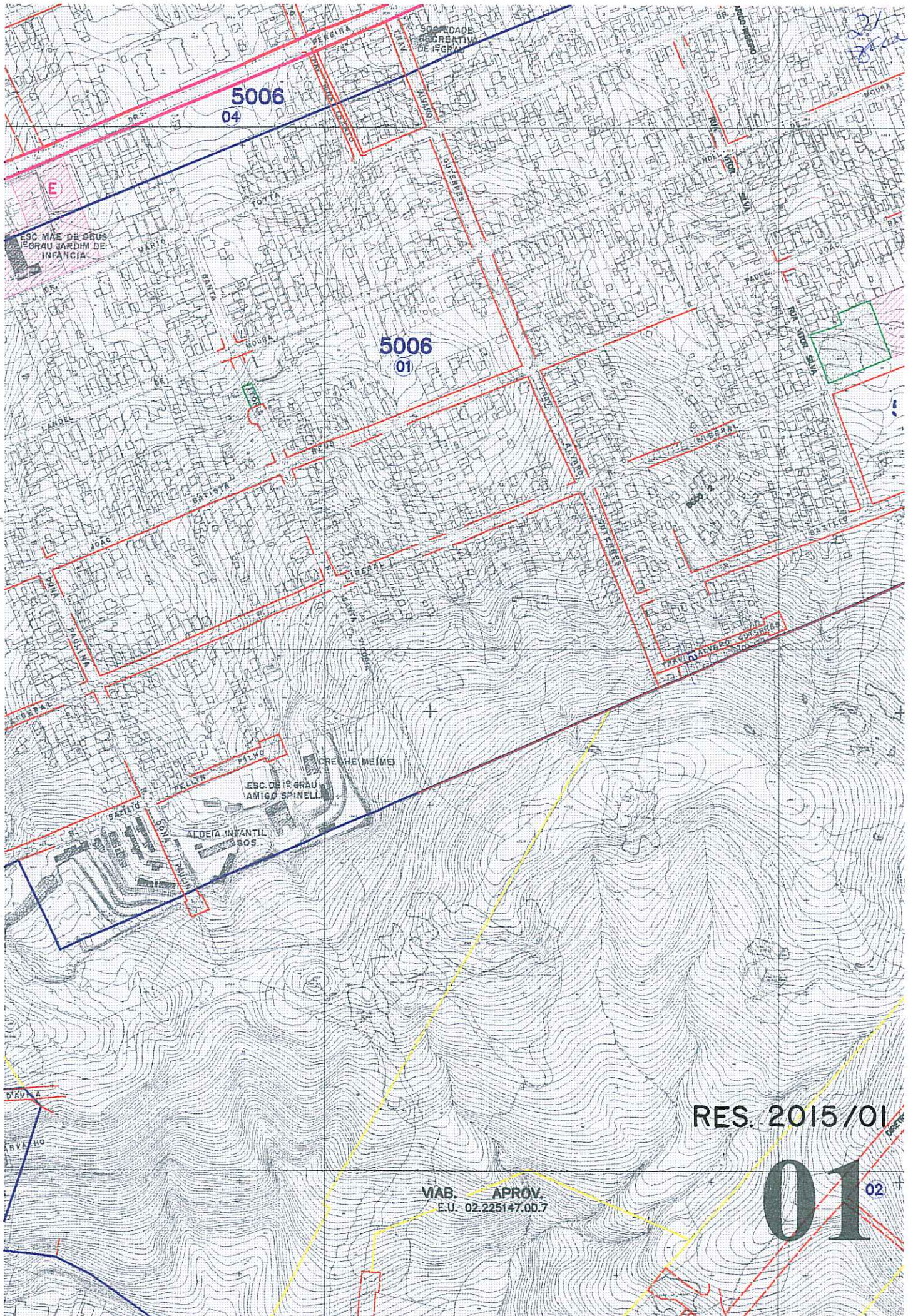

RES. 2015/01

VAB. APROV.
E.U. 02.225147.00.7

01 02

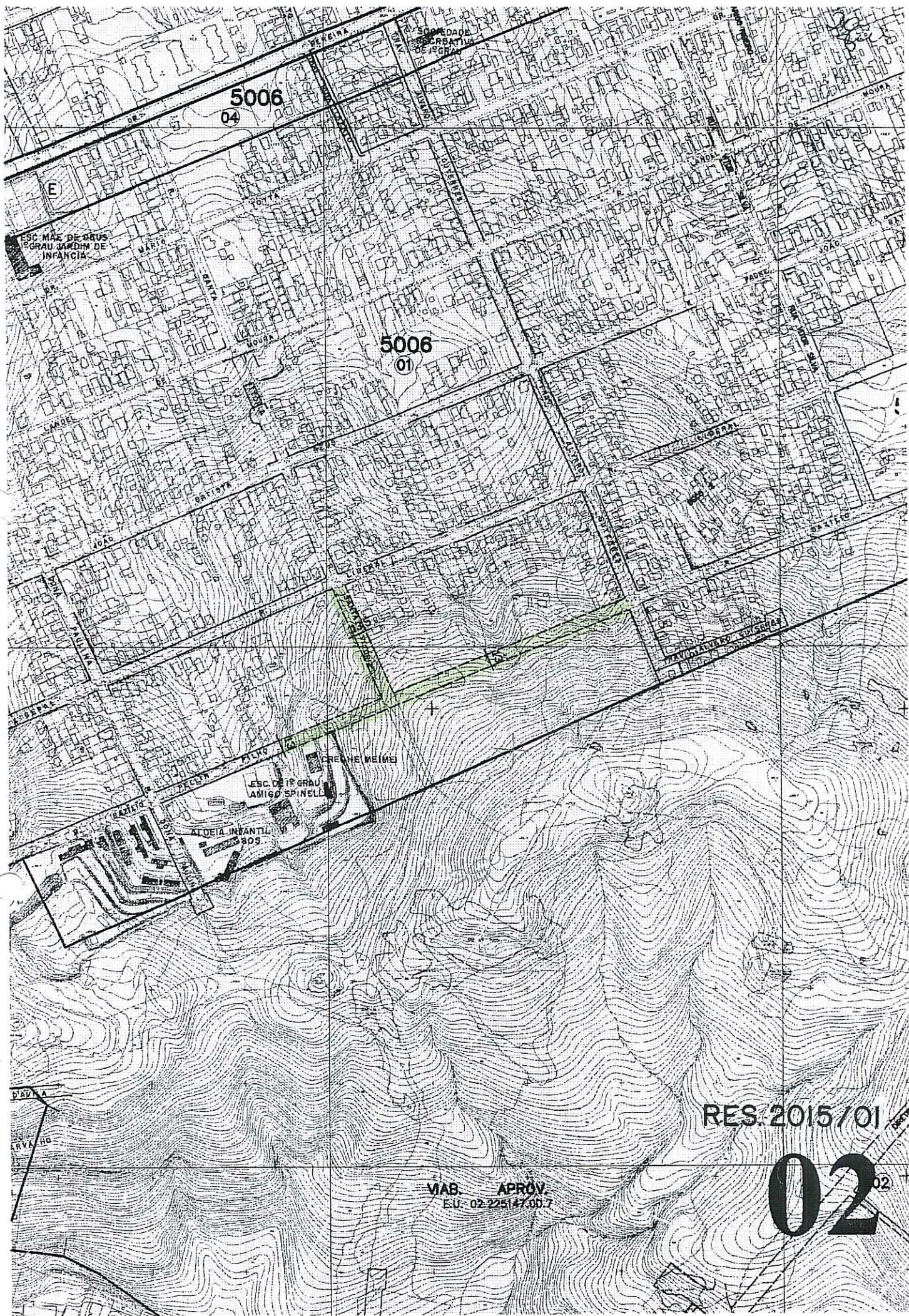

5006
04

5006
01

ESC. MAE DE DEUS
1º GRAU JARDIM DE
INFANCIA

SOCIEDADE
RECREATIVA
DE 1º GRAU

ESC. DE 1º GRAU
AMIGO SPINELLI

CRECHE WEINER

ALDEIA INFANTIL
809

RES. 2015 / 01

VIAB. APROV.
E.U. 02.225/47.00.7

02



ANEXO A
CCPG/OPC

Handwritten notes:
07/2001
Des 2015/01