



ASSUNTO:  
**INCLUSÃO DE TRAÇADO VIÁRIO**

HOMOLOGO  
EM 25 DE fevereiro DE 19 2000

\_\_\_\_\_  
PREFEITO  
RAUL PONT

O CONSELHO MUNICIPAL DO PLANO DIRETOR DE DESENVOLVIMENTO URBANO, EM SESSÃO REALIZADA NO DIA vinte e três de fevereiro de 2000----- face ao disposto no artigo 263 da Lei Complementar nº 43, de 21 de julho de 1979, aprova:

A inclusão do prolongamento da Rua Alcebiades Ribeiro com largura de 14,00 metros, e de cul-de-sac na Rua 6386, (UTSI 63-UTR 51), conforme planta "2" anexa.

\_\_\_\_\_  
PRESIDENTE  
\_\_\_\_\_  
\_\_\_\_\_  
\_\_\_\_\_  
\_\_\_\_\_  
\_\_\_\_\_  
\_\_\_\_\_  
\_\_\_\_\_  
\_\_\_\_\_  
\_\_\_\_\_  
\_\_\_\_\_  
\_\_\_\_\_  
\_\_\_\_\_  
\_\_\_\_\_  
\_\_\_\_\_

\_\_\_\_\_  
CONSELHEIRO RELATOR  
\_\_\_\_\_  
\_\_\_\_\_  
\_\_\_\_\_  
\_\_\_\_\_  
\_\_\_\_\_  
\_\_\_\_\_  
\_\_\_\_\_  
\_\_\_\_\_  
\_\_\_\_\_  
\_\_\_\_\_  
\_\_\_\_\_  
\_\_\_\_\_  
\_\_\_\_\_  
\_\_\_\_\_



ASSUNTO:

INCLUSÃO DE TRAÇADO VIÁRIO

## JUSTIFICATIVA

A presente proposta visa adequar o sistema viário local ao crescente número de ocupações do entorno.

O cul-de-sac no final da Rua 6386, é proposto considerando a existência de elementos naturais que impedem a sua continuidade.

Esta resolução foi originada pelo processo nº 002.290802.00.6

PRESIDENTE

CONSELHEIRO RELATOR

ÁREA DE FUNÇÃO DE RESERVA

UTSI 63-UTR 51

ESO. EST. DE 1º GRAU INCOMPLETO  
MÁTIAS DE ALBUQUERQUE

UNIDADE SANITÁRIA  
BECO DO ADELAR

VIAB. APROV. LIC.  
E.U. 02.211.340006

VIAB. APROV. LIC.  
E.U. 02.211.340006

UTSI 63-UTR

VILA URUBATAN

VILA URUBATAN

LOTEAMENTO  
JUCA BATISTA

RES. 1899/00

01

*[Handwritten signature]*

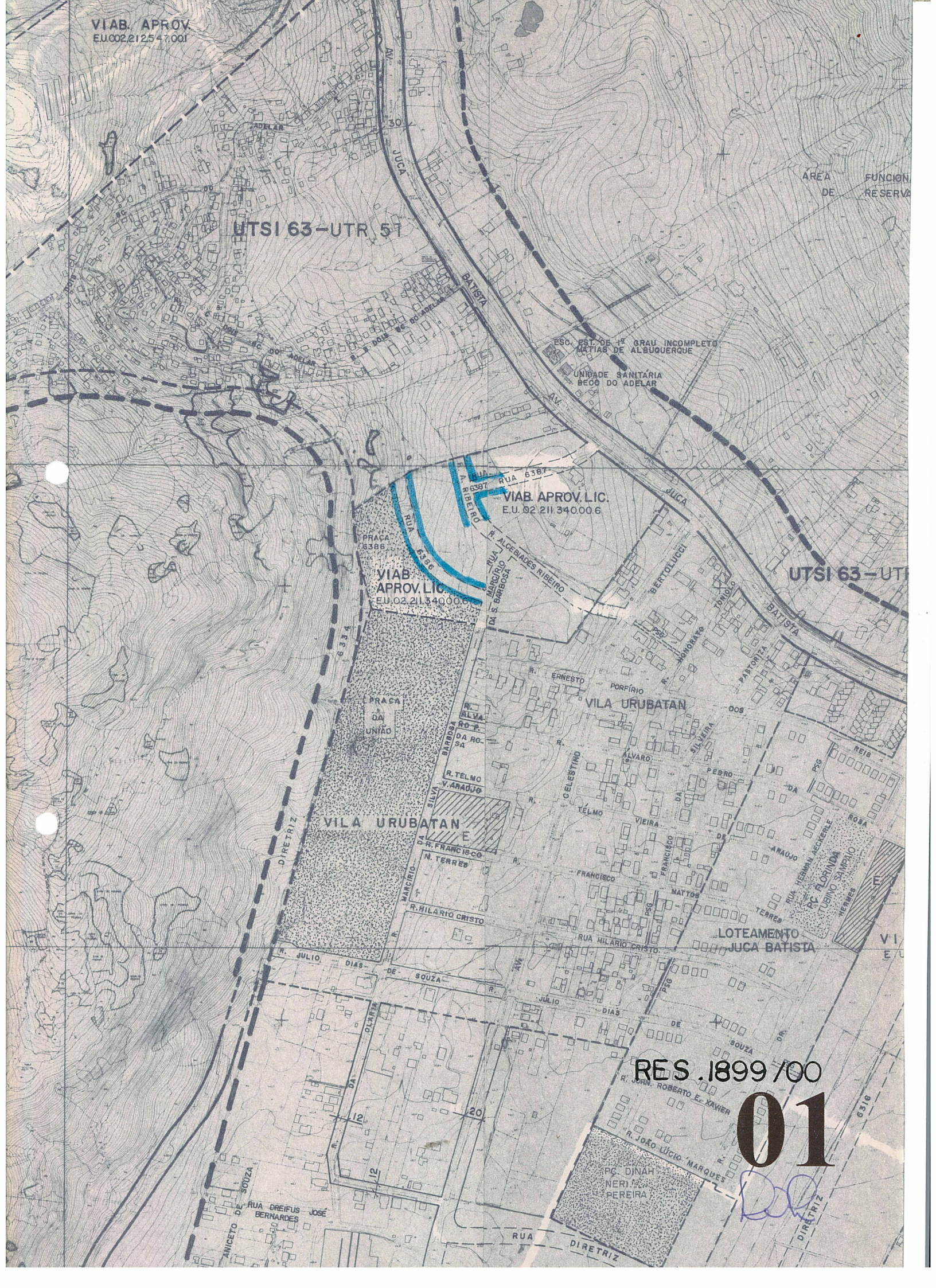

UTSI 63-UTR 57

ÁREA DE FUNÇÃO DE RESERVA

ESQ. EST. DE 1º GRAU INCOMPLETO  
LÍTIAS DE ALBUQUERQUE

UNIDADE SANITÁRIA  
BECO DO ADELAR

VIAB. APROV. LIC.  
E.U. 02 211 340006

VIAB. APROV. LIC.  
E.U. 02 211 340006

UTSI 63-UTR 57

VILA URUBATAN

VILA URUBATAN

LOTEAMENTO  
JUCA BATISTA

RES. 1899/00

02

PC. DINAH NERI PEREIRA

RUA DREIFUS JOSÉ BERNARDES

RUA DIRETRIZ

DIRETRIZ

