



ASSUNTO:

INCLUSÃO DE TRAÇADO VIÁRIO
E INCLUSÃO DE ÁREAS VERDES

HOMOLOGO

EM 17 DE setembro DE 1997

PREFEITO

RAUL PONT

O CONSELHO MUNICIPAL DO PLANO DIRETOR DE DESENVOLVIMENTO URBANO,
EM SESSÃO REALIZADA NO DIA três de setembro de 1997 -----
face ao disposto no artigo 263 da Lei Complementar nº 43, de 21 de julho de 1979, aprova:

A inclusão das seguintes vias no traçado do Plano Diretor: Estradas dos Batillanas e dos Barcelos, com gabarito de 15,00 metros; Ruas Cândido Gomes, das Enfermeiras, Francisco Martins, Raimundo Pereira Fraga e Travessa Unidos, com gabarito de 12,50 metros; Rua Dona Mosa com gabarito variável de 6,00 metros e 10,00 metros; e Rua "B" Vila 1º de Maio com gabarito variável de 10,00 metros e 2,00 metros no trecho da escadaria; e a inclusão de área verdes junto à Estrada dos Batillanas (UTR 25 - UTSI 37), conforme configurado na planta "2" anexa.

Delbomou

PRESIDENTE

[Handwritten signatures]

Marcia Elisabeth Galpieri

Sergio S...

[Handwritten signature]

[Handwritten signature]

CONSELHEIRO RFLATOR

[Handwritten signature]

[Handwritten signature]

[Handwritten signature]



ASSUNTO:

INCLUSÃO DE TRAÇADO VIÁRIO
E INCLUSÃO DE ÁREAS VERDES

JUSTIFICATIVA

A presente proposta de inclusão de traçado viário é consequência da regularização e cadastramento das vias, que enquadram-se no disposto na Lei nº 4399/77, estando atendidos os requisitos mínimos necessários previstos em lei.

Esta resolução foi originada pelo processo nº 002.238424.00.8.

PRESIDENTE

CONSELHEIRO RELATOR

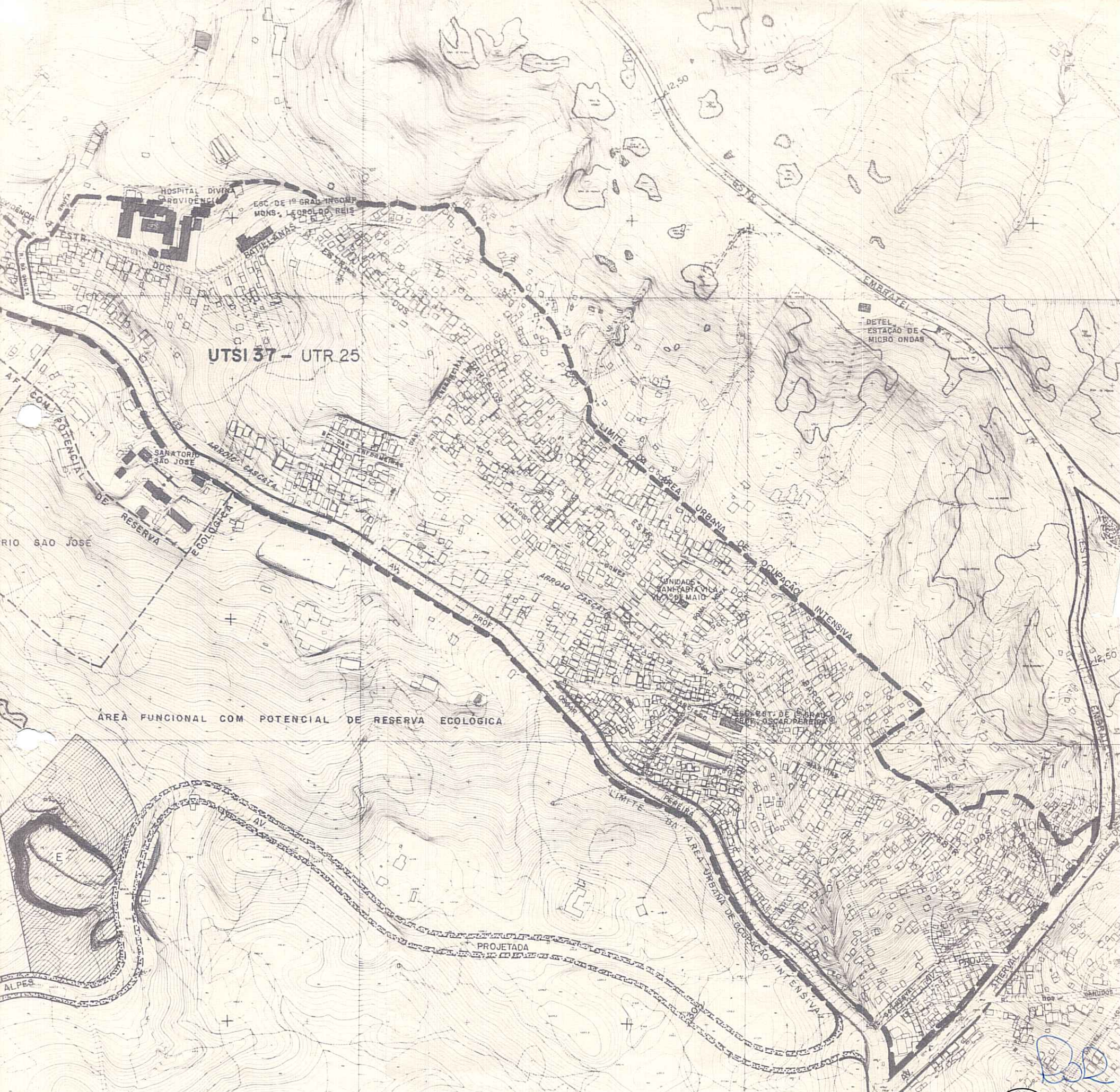

UTSI 37 - UTR 25

ÁREA FUNCIONAL COM POTENCIAL DE RESERVA ECOLÓGICA

PROJETADA

ÁREA FUNCIONAL COM POTENCIAL DE RESERVA ECOLÓGICA

RES. 1737/97

UTSE 49 | UTP 05

BR



UTSI 37 - UTR 25

ÁREA FUNCIONAL COM POTENCIAL DE RESERVA ECOLÓGICA

PROJETADA

RES. 1737/97 (2)

UTSE 45 - UTP 05

ÁREA FUNCIONAL COM POTENCIAL DE RESERVA ECOLÓGICA