



ASSUNTO:  
  
INCLUSÃO DE TRAÇADO VIÁRIO

HOMOLOGO,  
EM 04 DE fevereiro DE 19 97

*[Handwritten signature]*  
PREFEITO  
Raul Pont

O CONSELHO MUNICIPAL DO PLANO DIRETOR DE DESENVOLVIMENTO URBANO, EM SESSÃO REALIZADA NO DIA vinte e nove de janeiro de 1997.----- face ao disposto no artigo 263 da Lei Complementar nº 43, de 21 de julho de 1979, aprova:

A inclusão da Rua Diretriz 2514, entre a Rua Jacob Vontobel e a Avenida Ipiranga, com um gabarito de 15,00 metros (UTR 27 - UTSI 25), conforme configurado na planta "2" anexa.

*[Handwritten signature]*  
PRESIDENTE  
*[Handwritten signature]*  
*[Handwritten signature]*  
*[Handwritten signature]*  
*[Handwritten signature]*

*[Handwritten signature]*  
CONSELHEIRO RFLATOR  
*[Handwritten signature]*  
*[Handwritten signature]*  
*[Handwritten signature]*  
*[Handwritten signature]*  
*[Handwritten signature]*



ASSUNTO:

INCLUSÃO DE TRAÇADO VIÁRIO

## JUSTIFICATIVA

A presente proposta de inclusão de traçado viário objetiva complementar a rede de apoio da IIIª Avenida Perimetral.

Esta resolução foi originada pelo processo nº 002.077197.96.8.

PRESIDENTE

CONSELHEIRO RELATOR

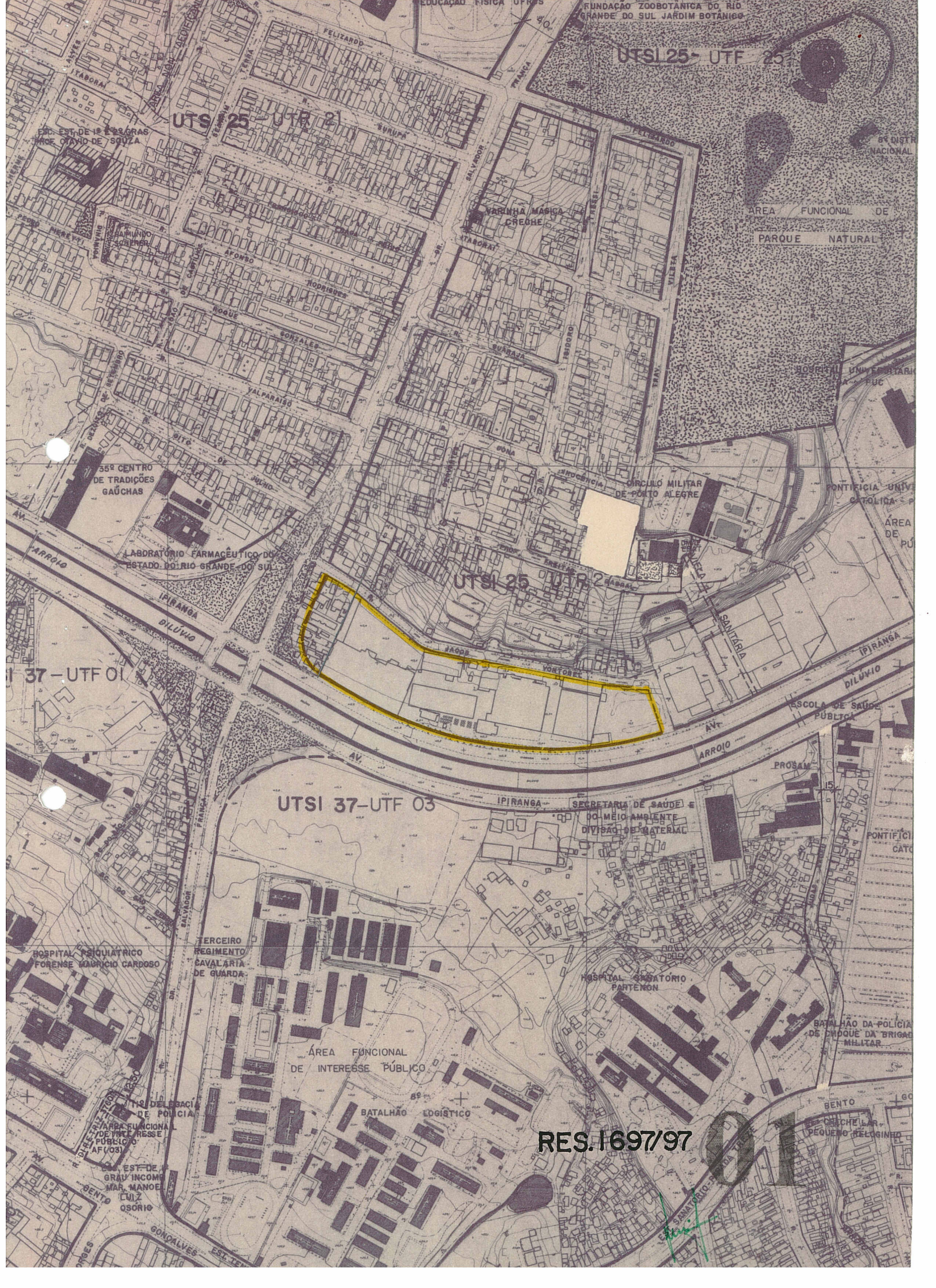

UTSI 25 - UTF 25

UTSI 25 - UTF 21

UTSI 25 - UTF 2

UTSI 37-UTF 03

ÁREA FUNCIONAL DE  
PARQUE NATURAL

RES. 1697/97

ESC. EST. DE 1822 GRAS  
PROF. CARLOS DE SOUZA

EDUCAÇÃO FÍSICA UFRS

FUNDAÇÃO ZOOBOTÂNICA DO RIO  
GRANDE DO SUL JARDIM BOTÂNICO

8º DISTR.  
NACIONAL

HOSPITAL UNIVERSITÁRIO  
PUC

PONTIFÍCIA UNIV.  
CATÓLICA

ÁREA DE PÚ

35º CENTRO  
DE TRADIÇÕES  
GAÚCHAS

LABORATÓRIO FARMACÊUTICO DO  
ESTADO DO RIO GRANDE DO SUL

CÍRCULO MILITAR  
DE PORTO ALEGRE

ESCOLA DE SAÚDE  
PÚBLICA

SECRETARIA DE SAÚDE E  
DO MEIO AMBIENTE  
DIVISÃO DE MATERIAL

HOSPITAL PSIQUIÁTRICO  
FORENSE MAURÍCIO CARDOSO

TERCEIRO  
REGIMENTO  
CAVALARIA  
DE GUARDA

HOSPITAL OBSTETÓRIO  
PARTENON

BATALHÃO DA POLÍCIA  
DE CHOQUE DA BRIGADA  
MILITAR

ÁREA FUNCIONAL  
DE INTERESSE PÚBLICO

BATALHÃO LOGÍSTICO

DELEGACIA  
DE POLÍCIA

BENTON  
DESENVOLVIMENTO  
DE QUÊRQUÊ RELIGIOSO

ESC. EST. DE  
GRÁU INCOMPL.  
MAR. MANOEL  
LUIZ  
OSÓRIO

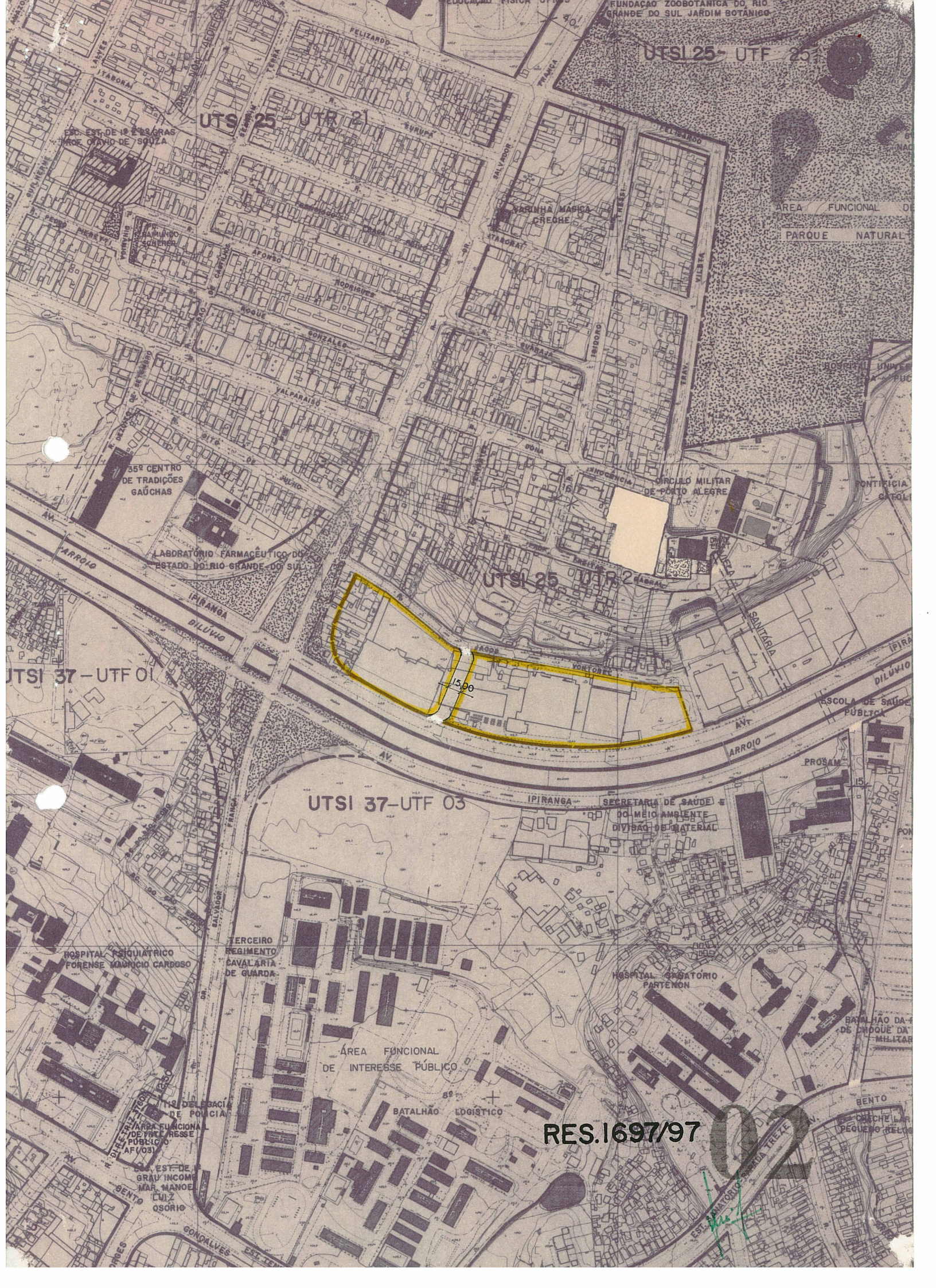

FUNDAÇÃO ZOOBOTÂNICA DO RIO GRANDE DO SUL JARDIM BOTÂNICO

UTSI 25 - UTF 25

UTSI 25 - UTF 21

ÁREA FUNCIONAL DE PARQUE NATURAL

ESC. EST. DE 12 232 GRAS PROF. OTAVIO DE SOUZA

VARINHA MÁFICA CRECHE

35º CENTRO DE TRADIÇÕES GAÚCHAS

LABORATÓRIO FARMACÊUTICO DO ESTADO DO RIO GRANDE DO SUL

UTSI 25 - UTF 2 (ABRIL)

CÍRCULO MILITAR DE PORTO ALEGRE

UTSI 37 - UTF 01

UTSI 37 - UTF 03

SECRETARIA DE SAÚDE DO MEIO AMBIENTE DIVISÃO DE MATERIAL

HOSPITAL PSIQUIÁTRICO FORENSE MAURICIO CARBOSO

TERCEIRO REGIMENTO CAVALARIA DE GUARDA

HOSPITAL GINECOLOGIA PARTERON

ÁREA FUNCIONAL DE INTERESSE PÚBLICO

BATALHÃO LOGÍSTICO

RES.1697/97

DEPARTAMENTO DE POLÍCIA

ÁREA FUNCIONAL DE INTERESSE PÚBLICO AF(03)

ESC. EST. DE GRAY INCOM. MAR. MANOEL JOSÉ OSÓRIO

BATALHÃO DA 1ª DIVISÃO DE COMANDO DA POLÍCIA MILITAR

BENTO

CRECHE LAR PEGUEIRO BELLA

02