



ASSUNTO:

ALTERAÇÃO DE TRAÇADO VIÁRIO
E REDUÇÃO DE RECUO DE JARDIM

HOMOLOGO

EM 29 DE Maio DE 1996

PREFEITO

Tarso Genro

[Handwritten signature]
Secretário do Governo Municipal
Departamento Planej. Adm. (Instit. PMP)

O CONSELHO MUNICIPAL DO PLANO DIRETOR DE DESENVOLVIMENTO URBANO, EM SESSÃO REALIZADA NO DIA vinte e dois de maio de 1996-----
face ao disposto nos artigos 169 e 263 da Lei Complementar nº 43, de 21 de julho de 1979, aprova:

A alteração do traçado viário da Rua João Paris, no trecho compreendido entre a Rua Diretriz 934 e a Rua Diretriz 935; e a redução do recuo de jardim do quarteirão formado pela Avenida Bernardino Silveira Pastoriza e pela Rua João Paris, de 12,00 metros para 4,00 metros (UTI 23 - UTSI 09), conforme configurado na planta "2" anexa.

[Handwritten signature]
PRESIDENTE

[Handwritten signature]

[Handwritten signature]

[Handwritten signature]

[Handwritten signature]

[Handwritten signature]
CONSELHEIRO-RELATOR

[Handwritten signature]

[Handwritten signature]

[Handwritten signature]

[Handwritten signature]

[Handwritten signature]



ASSUNTO:

ALTERAÇÃO DE TRAÇADO VIÁRIO
E REDUÇÃO DE RECUO DE JARDIM

HOMOLOGO

EM 29 DE Maio DE 19 96

PREFEITO

Tarso Genro

[Handwritten signature]
Secretário do Governo Municipal
Cezar Alencar
Departamento de Planejamento, Administração e PMP

O CONSELHO MUNICIPAL DO PLANO DIRETOR DE DESENVOLVIMENTO URBANO, EM SESSÃO REALIZADA NO DIA vinte e dois de maio de 1996-----
face ao disposto nos artigos 169 e 263 da Lei Complementar nº 43, de 21 de julho de 1979, aprova:

A alteração do traçado viário da Rua João Paris, no trecho compreendido entre a Rua Diretriz 934 e a Rua Diretriz 935; e a redução do recuo de jardim do quarteirão formado pela Avenida Bernardino Silveira Pastoriza e pela Rua João Paris, de 12,00 metros para 4,00 metros (UTI 23 - UTSI 09), conforme configurado na planta "2" anexa.

[Handwritten signature]
PRESIDENTE

[Handwritten signature]

[Handwritten signature]

[Handwritten signature]
[Handwritten signature]

CONSELHEIRO/PLATOR

[Handwritten signature]
[Handwritten signature]
[Handwritten signature]

[Handwritten signature]
[Handwritten signature]
[Handwritten signature]



ASSUNTO:

ALTERAÇÃO DE TRAÇADO VIÁRIO
E REDUÇÃO DE RECUO DE JARDIM

JUSTIFICATIVA

A presente alteração de traçado viário visa adequar o traçado do Plano Diretor às obras executadas na Rua João Paris, face irregularidades da sua implantação.

A redução de recuo de jardim justifica-se pela estrutura fundiária existente no local, com lotes de pequenas profundidade que inviabilizam a aplicação de um recuo de jardim de 12,00 metros.

Esta resolução foi originada pelo processo nº 002.237311.00.4.



PRESIDENTE

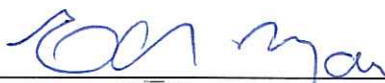

CONSELHEIRO RELATOR

UTSI 09 - UTI 11

LIMITE DA ÁREA URBANA DE OCUPAÇÃO INTENSIVA

VIAB. A
PROC. Nº 204

PRAÇA

ÁREA FUNCION
COM POTENC
DE RESERVA
ECOLÓGICA

VIAB.
PROC. Nº

APROV.
204393

PROJ. AV. FERNANDO FERRARI

DIR. 935 DIRETRIZ 935

UTSI 09 - UTI 23

RECUO DE JARDIM = 12,00-m

RECUO DE JARDIM = 12,00-m

RECUO DE JARDIM = 12,00-m

RECUO DE JARDIM = 12,00

CENTRO SOCIAL URBANO

MUNICÍPIO DE CECÍLIO MARTINS COSTA

BERNARDINO

SILVEIRA

PASTORIZA

RES. 1645/96

01

Handwritten signature

12,50

POSTO DE ATENDIMENTO MÉDICO INAMPS
O INFANTIL NIA CONTE

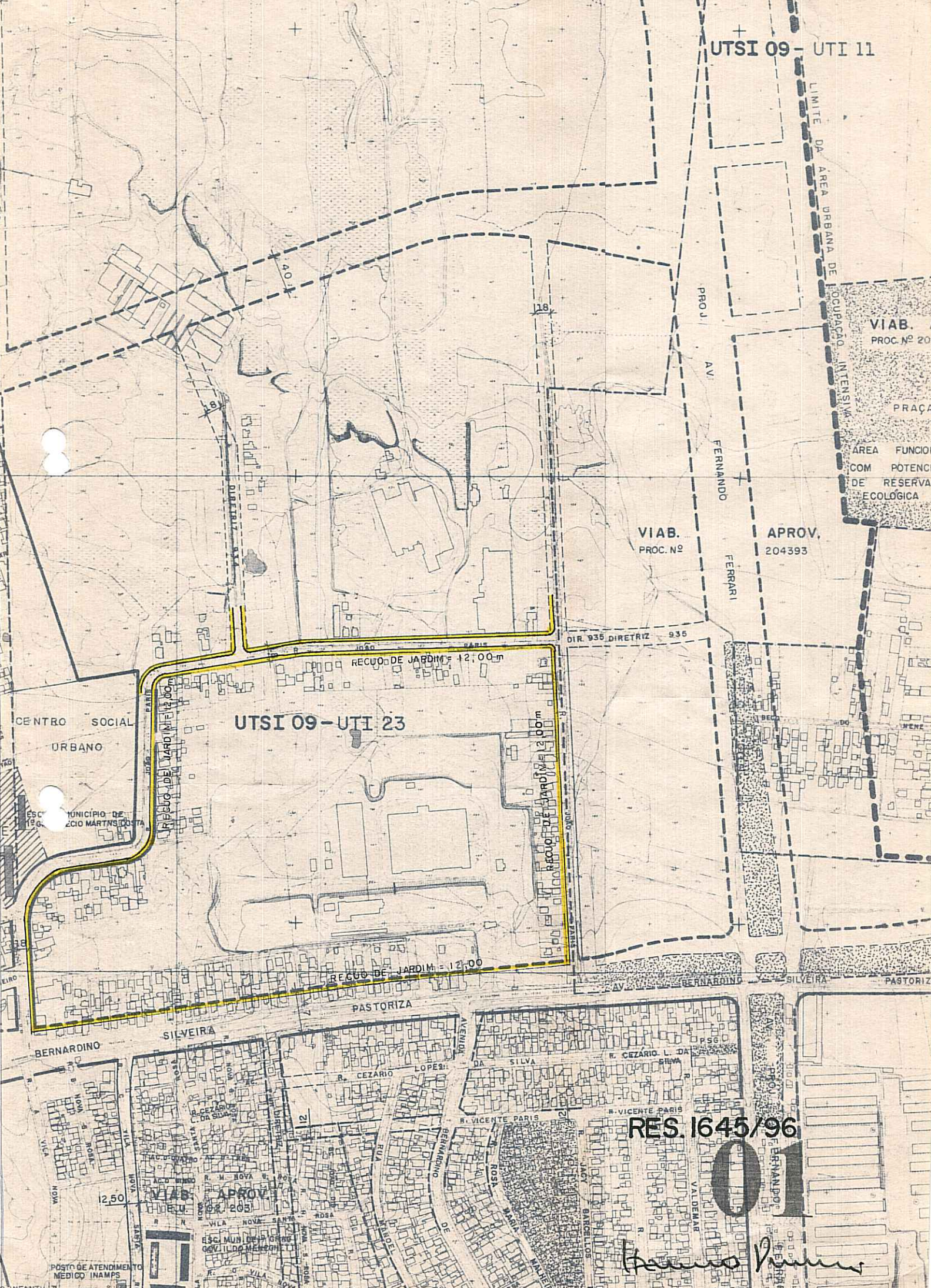

UTSI 09 UTI 11

LIMITE DA ÁREA URBANA DE OCUPAÇÃO INTENSIVA

VIAB. A
PROC. Nº 204

PRAÇA

ÁREA FUNCIÓN
COM POTENCIA
DE RESERVA
ECOLÓGICA

VIAB.
PROC. Nº

APROV.
204393

PROJ
AV.
FERNANDO
FERRARI

DIR. 935 DIRETRIZ 935

UTSI 09-UTI 23

RECUO DE JARDIM = 4,00 m

RECUO DE JARDIM = 4,00 m

RECUO DE JARDIM = 4,00 m

RECUO DE JARDIM = 4,00 m

CENTRO SOCIAL
URBANO

ESCO INÍCIO DE
1968 SOCIO MARTINS COSTA

AV. BERNARDINO SILVEIRA PASTORIZA

AV. BERNARDINO SILVEIRA PASTORIZA

AV. BERNARDINO SILVEIRA PASTORIZA

AV. BERNARDINO SILVEIRA PASTORIZA

AV. BERNARDINO SILVEIRA PASTORIZA

AV. BERNARDINO SILVEIRA PASTORIZA

AV. BERNARDINO SILVEIRA PASTORIZA

AV. BERNARDINO SILVEIRA PASTORIZA

AV. BERNARDINO SILVEIRA PASTORIZA

AV. BERNARDINO SILVEIRA PASTORIZA

AV. BERNARDINO SILVEIRA PASTORIZA

AV. BERNARDINO SILVEIRA PASTORIZA

RES. 1645/96

02

Handwritten signature

POSTO DE ATENDIMENTO
MÉDICO INAMPS

UNIDADE INFANTIL
SÍNIA CONTÉ

VIAB. A
PROC. Nº 2051

ESCO MUNDARÍ
GOV. LUIZ MENZONI

VILA NOVA SANTA ROSA

VILA NOVA SANTA ROSA

VILA NOVA SANTA ROSA

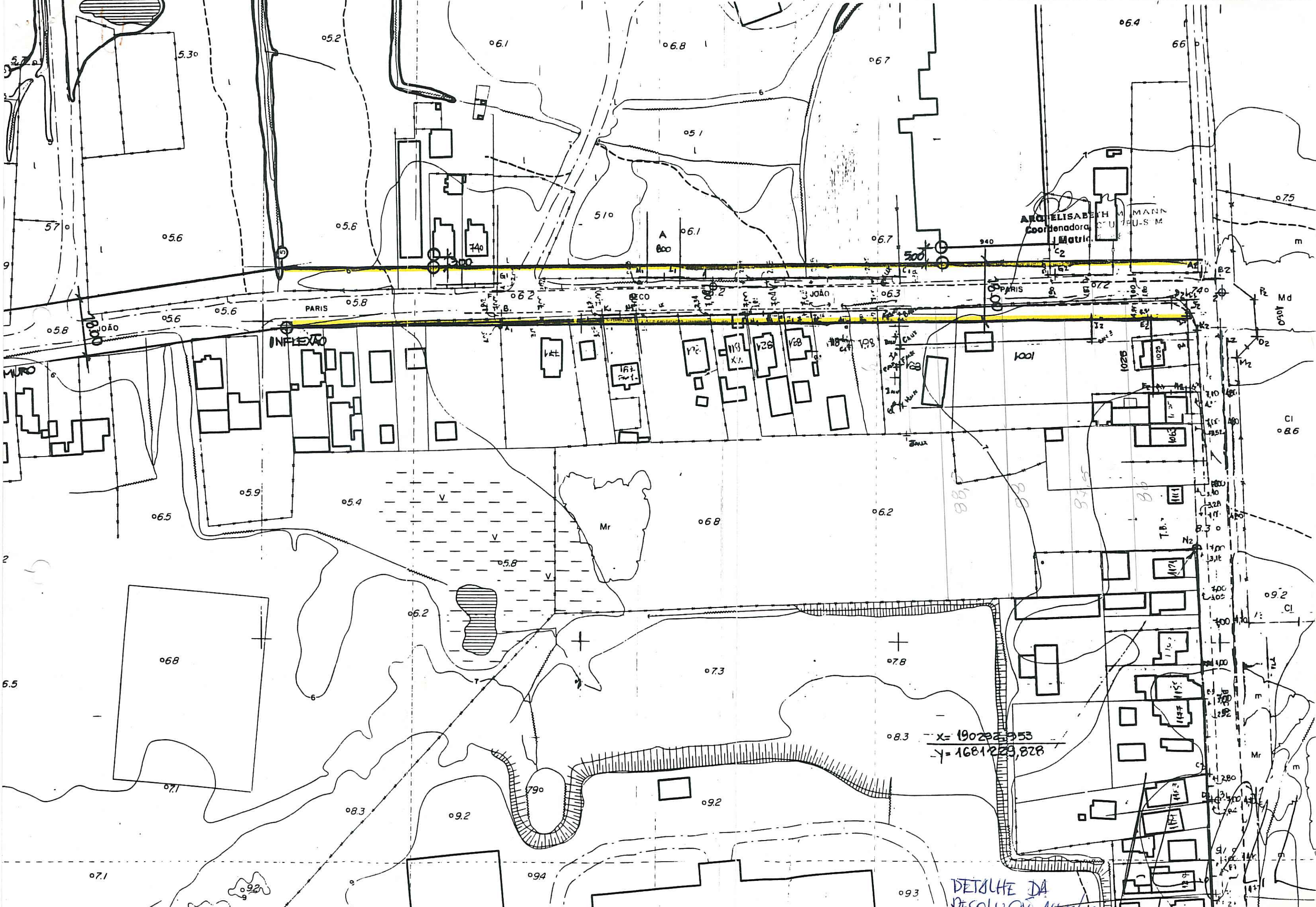

ANGELISABETH MANN
Coordenadora
Matr. 1000

INFLIXÃO

MURO

08.3 X= 190223,953
Y= 1681229,828

DETALHE DA
RESOLUÇÃO 1645/96

CROQUIS