



ASSUNTO:

**SUPRESSÃO DE PASSAGEM DE PEDESTRES**

HOMOLOGO

EM 04 DE Março DE 1996

PREFEITO

Tarso Genro

O CONSELHO MUNICIPAL DO PLANO DIRETOR DE DESENVOLVIMENTO URBANO, EM SESSÃO REALIZADA NO DIA vinte e oito de fevereiro de 1996, face ao disposto no artigo 263 da Lei Complementar nº 43, de 21 de julho de 1979, aprova:

A supressão da passagem de pedestres prevista no quarteirão formado pelas Ruas Barão do Amazonas, Mário Artagão, Guilherme Alves e Avenida Bento Gonçalves (UTR 13 - UTSI 37), conforme configurado na planta "2" anexa.

*Hanso Pucci*  
PRESIDENTE

*[Signature]*

*[Signature]*

*[Signature]*

*[Signature]*

*[Signature]*

*[Signature]*

*[Signature]*

*[Signature]*

*[Signature]*

*[Signature]*

*[Signature]*  
CONSELHEIRO RFLATOR

*[Signature]*

*[Signature]*

*[Signature]*

*[Signature]*

*[Signature]*

*[Signature]*

*[Signature]*

*[Signature]*

*[Signature]*



ASSUNTO:

**SUPRESSÃO DE PASSAGEM DE PEDESTRES**

## JUSTIFICATIVA

A proposta de supressão da passagem de pedestres deve-se:

- à existência de outra passagem de pedestres já aberta, no quarteirão, que atende perfeitamente às necessidades da população;

- ao fato de que, o quarteirão, permanecer com uma face de testada compatível com os atuais padrões do Plano Diretor; e

- aos problemas de segurança que a abertura da passagem acarretaria.

Esta resolução foi originada pelo processo nº 002.251325.00.0.

PRESIDENTE

CONSELHEIRO RELATOR

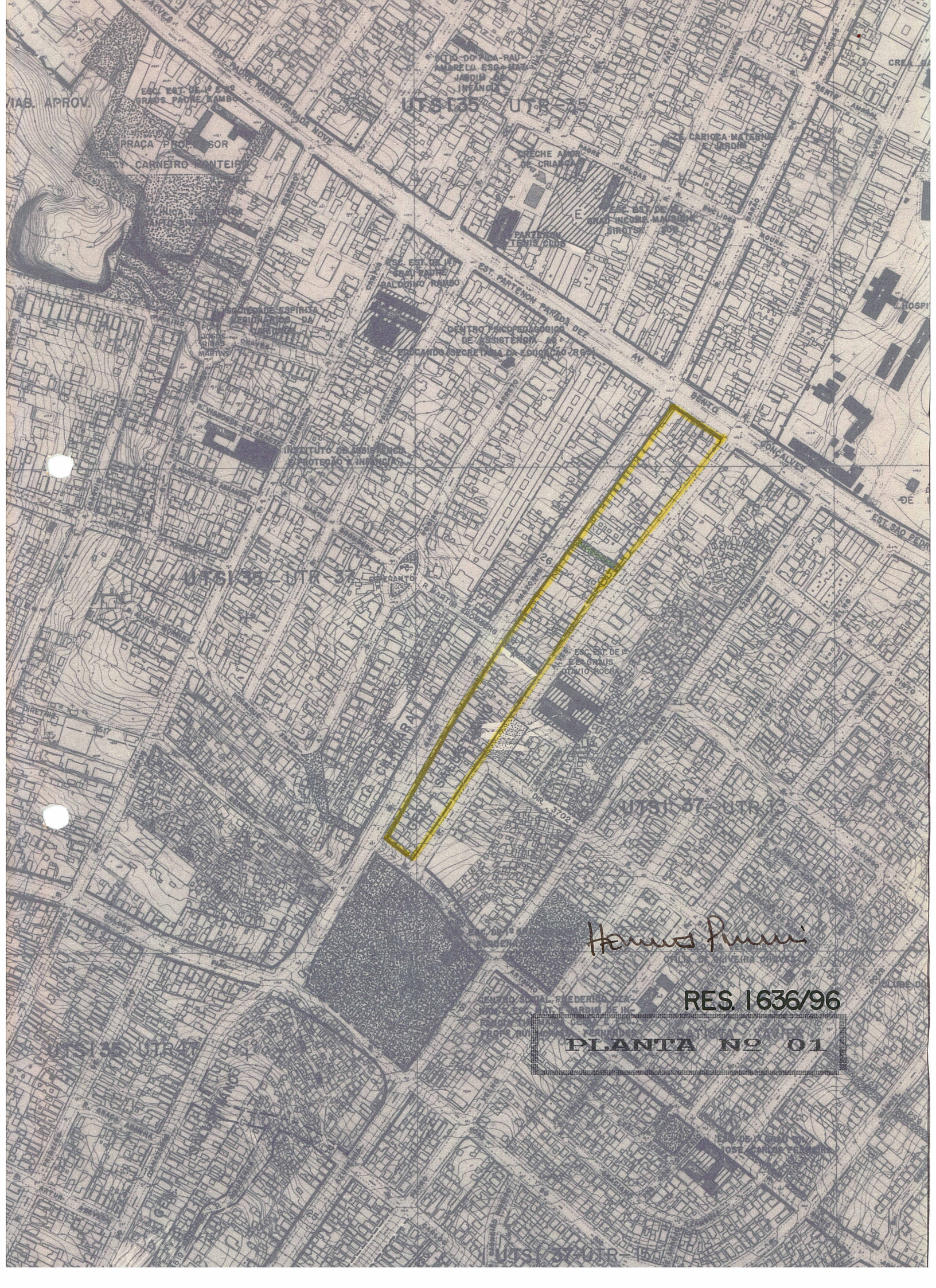

MAP. APPROV.

UTS 135 UTR 25

ESC. EST. DE 1º e 2º GRAUS PADRE RAMBO

PRACA PROFESSOR CARNEIRO MONTEIRO

EST. DO PICA-RAU ANDRELO ESC. INF. JARDIM DE INFANCIA

ESPECHE AMOR DE CRIANÇA

CARTELA MATERNA JARDIM

PARTENON TENIS CLUB

ESC. EST. DE 1º e 2º GRAUS INGLÊS MANSOUR

ESC. EST. DE 1º e 2º GRAUS PADRE BALDOINO RAMBO

CENTRO PEDAGOGICO DE ASSISTENCIA EDUCANDA SECRETARIA DA EDUCACAO 2897

ESCOLA DE ESPERANCA EDUCACAO DA INFANCIA

INSTITUTO DE ASSISTENCIA EDUCATIVA INFANCIA

UTS 135 UTR 25

ESPERANCA

ESC. EST. DE 1º e 2º GRAUS VILLO RODRY

UTS 137 UTR 13

*Henrius Piumi*

RES. 1636/96

PLANTA N2 01

UTS 135 UTR 25

UTS 137 UTR 13

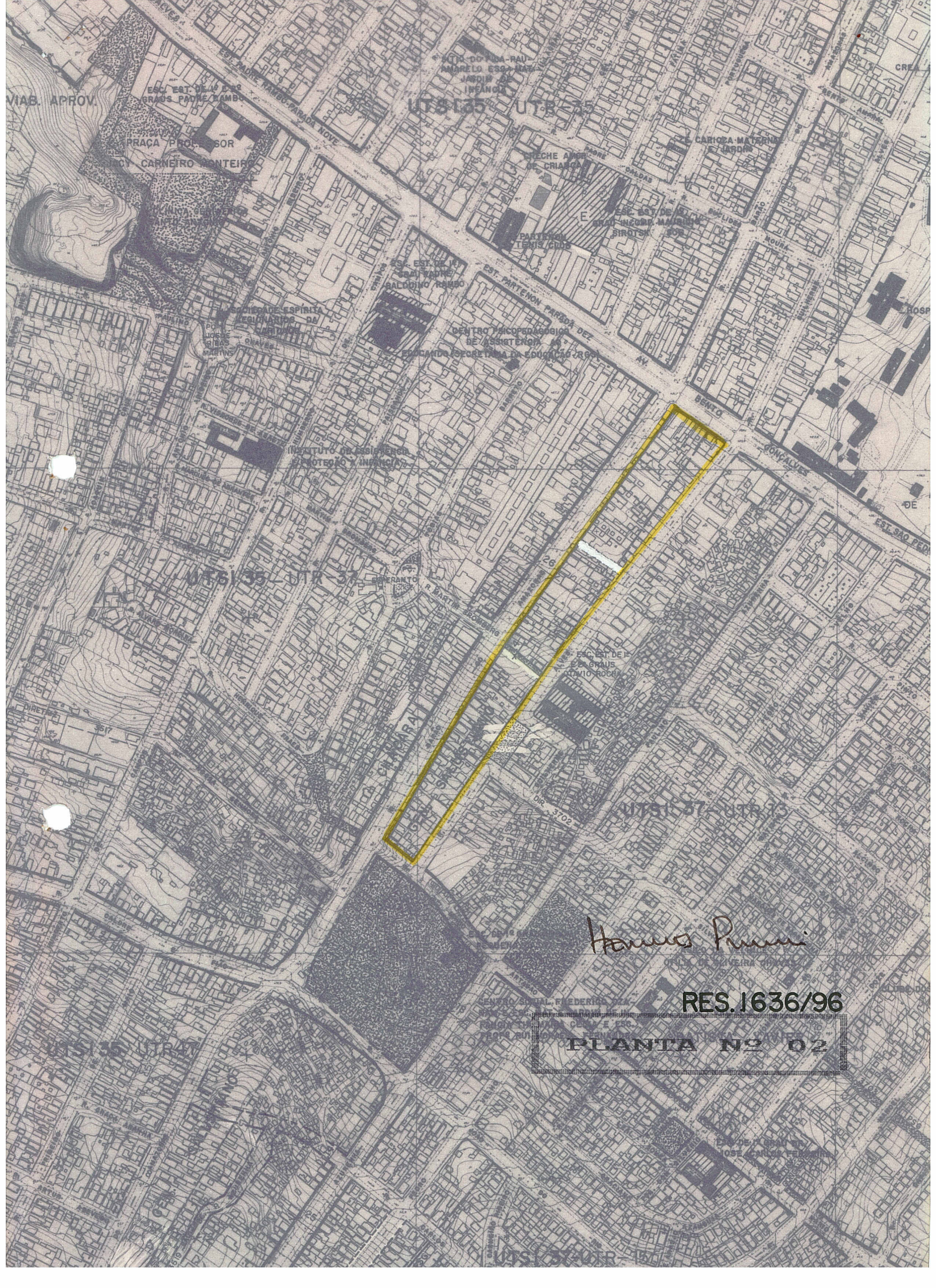

VIAB. APPROV.

UTS 135

UTR 25

PRACA PROFESSOR  
CARNEIRO MONTEIRO

ECHE AMOR  
DE CRIANÇA

CAROLINA-MATERNAL  
LADON

ESC. EST. DE 1º  
GRAU FADRE  
BALDINO RAMBO

PARTENON  
TÊNIS CLUB

CENTRO PSICOPEDAGÓGICO  
DE ASSISTÊNCIA  
EDUCACIONAL SECRETARIA DE EDUCAÇÃO RES

INSTITUTO DE ASSISTÊNCIA  
PROTEÇÃO E INFÂNCIA

UTS 135 - UTR 27

ESC. EST. DE 1º  
GRAU  
DÁVILA ROCHA

UTS 137 - UTR 25

*Hanna Piumi*

RES. 1636/96

PLANTA N2 02

UTS 135 - UTR 27

UTS 137 - UTR 25