



ASSUNTO:  
**SUPRESSÃO DE TRACADO VIÁRIO**

HOMOLOGO

EM \_\_\_\_\_ DE **20 OUT 1995** DE 19\_\_\_\_\_

\_\_\_\_\_  
PREFEITO  
Tarso Genro

O CONSELHO MUNICIPAL DO PLANO DIRETOR DE DESENVOLVIMENTO URBANO, EM SESSÃO REALIZADA NO DIA dezoito de outubro de 1995 ----- face ao disposto no artigo 263 da Lei Complementar nº 43, de 21 de julho de 1979, aprova:

A supressão do traçado viário previsto entre as Avenidas Joaquim Porto Villanova e Ipiranga, Ruas Professor Cristiano Fischer e Aldo Menotti Sirangelo e Diretriz 2709 (UTR 13 - UTSI 27), conforme configurado na planta "2" anexa.

*Haroldo Pimenta*  
PRESIDENTE  
*[Signature]*  
*[Signature]*  
*[Signature]*  
*[Signature]*  
*[Signature]*  
*[Signature]*  
*[Signature]*  
*[Signature]*

*[Signature]*  
CONSELHEIRO RELATOR  
*[Signature]*  
*[Signature]*  
*[Signature]*  
*[Signature]*  
*[Signature]*  
*[Signature]*  
*[Signature]*



ASSUNTO:

**SUPRESSÃO DE TRAÇADO VIÁRIO**

## JUSTIFICATIVA

A presente supressão de traçado tem por objetivo viabilizar a nova proposta de traçado de loteamento, que será lançado no Plano Diretor quando de sua implantação e cadastramento pelo Município.

Esta resolução foi originada pelo processo nº 002.210341.00.9.

*Hannus Panni*

\_\_\_\_\_  
PRESIDENTE

*[Signature]*  
\_\_\_\_\_  
CONSELHEIRO RELATOR

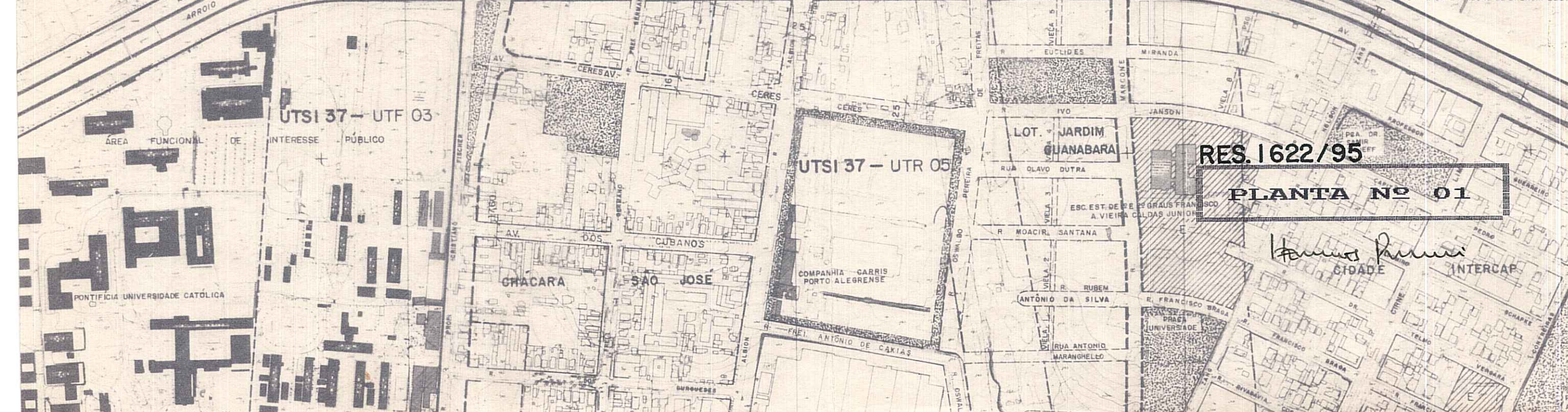
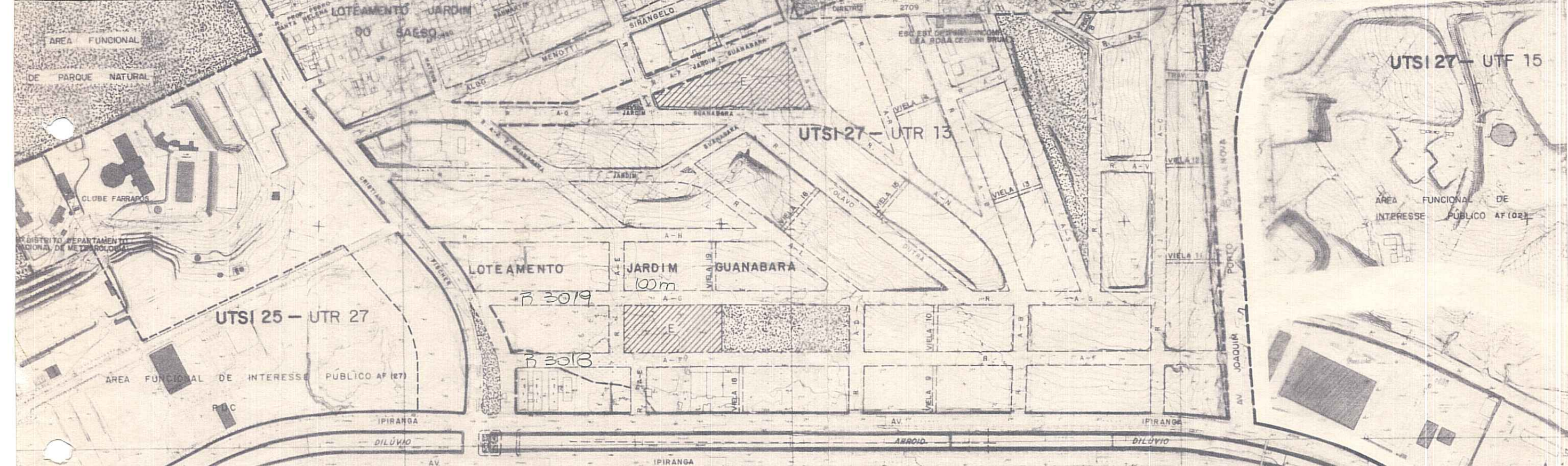
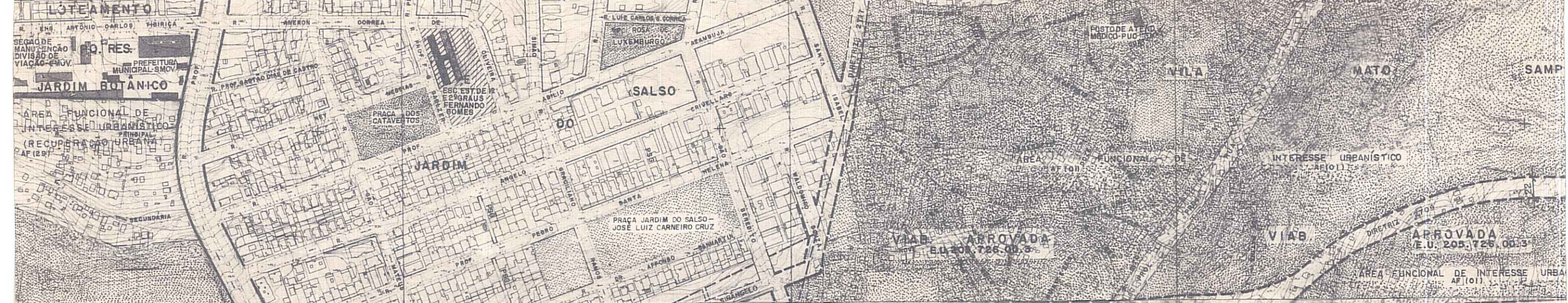

RES. 1622/95  
PLANTA Nº 01

B 3019  
B 3013

Humberto Pires  
CIDADE INTERCAP

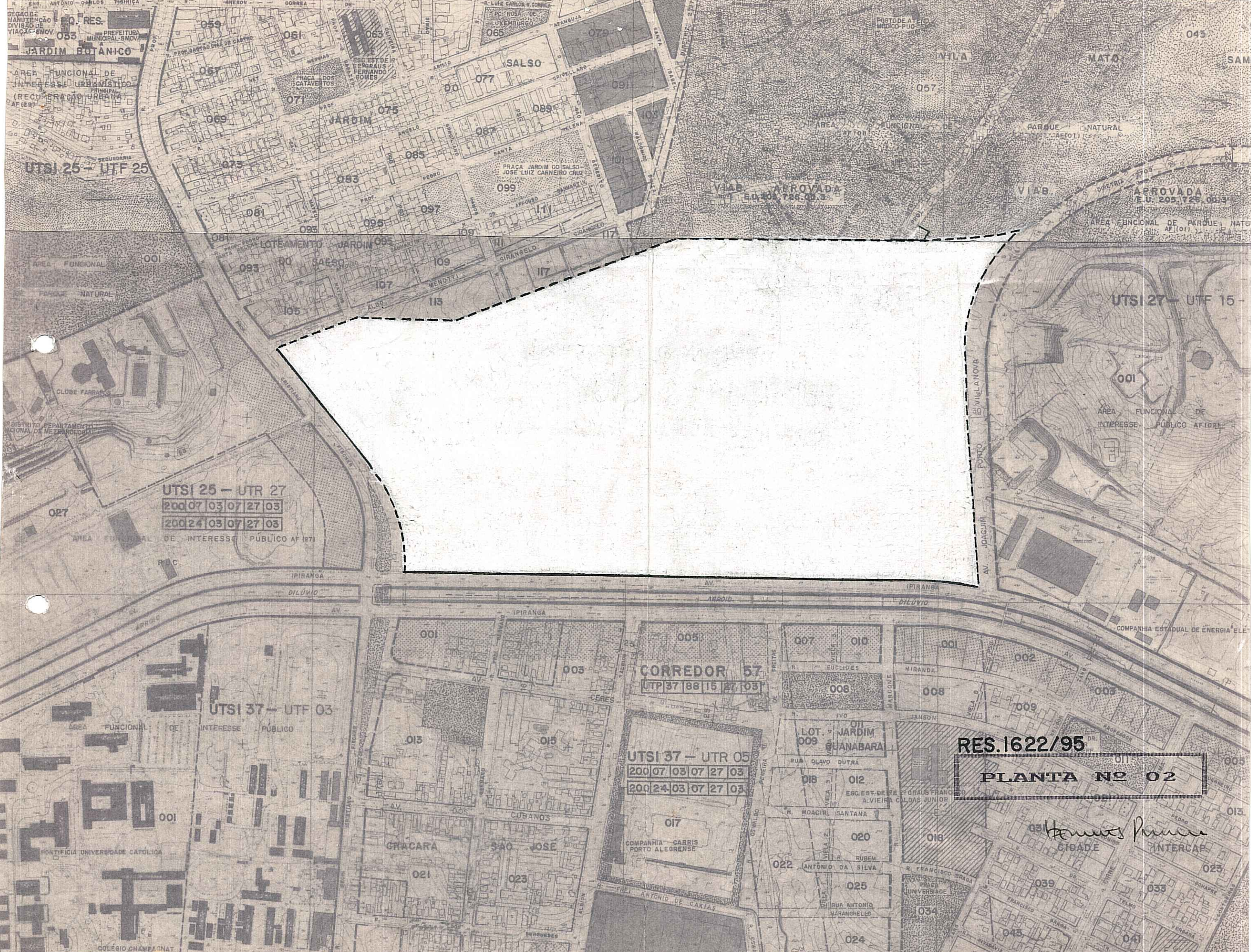

SEÇÃO DE MANUTENÇÃO DIVISÃO DE VIAS - SMOV. PREFEITURA MUNICIPAL - SMOV.

JARDIM BOTÂNICO

ÁREA FUNCIONAL DE INTERESSE URBANÍSTICO (RECUPERAÇÃO URBANA) AF (297)

UTSI 25 - UTF 25

ÁREA FUNCIONAL DE INTERESSE PÚBLICO AF (027)

CLUBE FARRAS

DISTRITO DEPARTAMENTO NACIONAL DE METEOROLOGIA

027

ÁREA FUNCIONAL DE INTERESSE PÚBLICO AF (27)

R. C.

IPIRANGA

DILUVIO

AV. ARRÓIO

ÁREA FUNCIONAL DE INTERESSE PÚBLICO

UTSI 37 - UTF 03

001

MONTE SERRA

COLÉGIO CHAMPAGNAT

001

001

059

061

063

065

067

069

071

073

075

077

079

081

083

085

087

089

091

093

095

097

065

077

089

091

093

095

097

099

101

103

105

107

109

111

113

115

117

119

121

123

065

077

089

091

093

095

097

099

101

103

105

107

109

111

113

115

117

119

121

123

065

077

089

091

093

095

097

099

101

103

105

107

109

111

113

115

117

119

121

123

065

077

089

091

093

095

097

099

101

103

105

107

109

111

113

115

117

119

121

123

065

077

089

091

093

095

097

099

101

103

105

107

109

111

113

115

117

119

121

123

065

077

089

091

093

095

097

099

101

103

105

107

109

111

113

115

117

119

121

123

065

077

089

091

093

095

097

099

101

103

105

107

109

111

113

115

117

119

121

123

UTSI 25 - UTR 27  
200 07 03 07 27 03  
200 24 03 07 27 03

CORREDOR 57  
UTP 37 88 15 27 03

UTSI 37 - UTR 05  
200 07 03 07 27 03  
200 24 03 07 27 03

RES. 1622/95  
PLANTA Nº 02

*Henrique Pereira*  
CIDADE INTERCAP

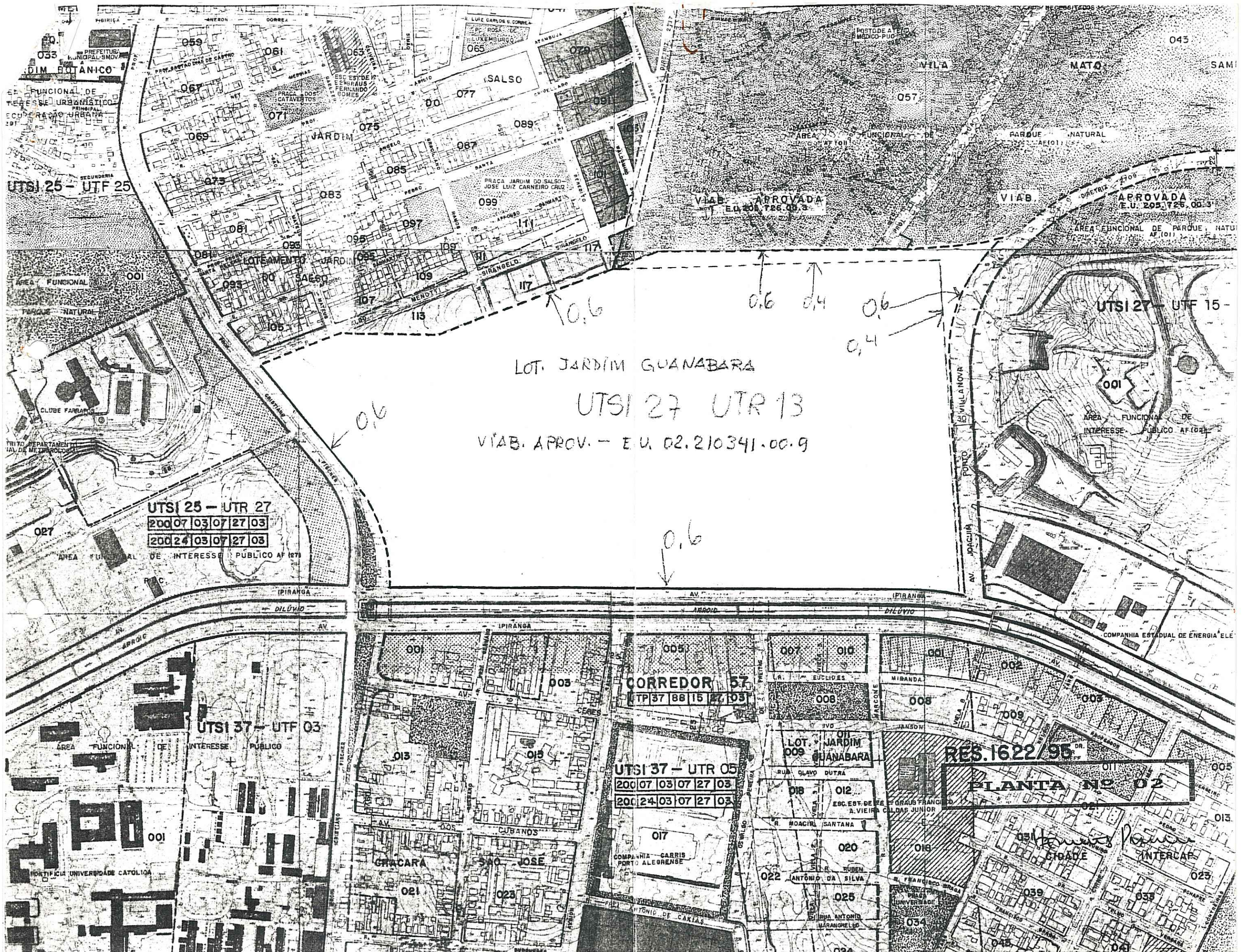

LOT. JARDIM GUANABARA  
UTSI 27 UTR 13  
VIAB. APROV. - E.U. 02.210341.00.9

UTSI 25 - UTR 27  
200 07 03 07 27 03  
200 24 03 07 27 03

CORREDOR 57  
200 37 86 15 27 03

UTSI 37 - UTR 05  
200 07 03 07 27 03  
200 24 03 07 27 03

RES. 1622/95  
PLANTA Nº 02

INTERCAP

