



ASSUNTO:
AJUSTE DE LIMITES DE ÁREA DE ESCOLA

HOMOLOGO

09 OUT 1995

EM _____ DE _____ DE 19____

PREFEITO

Tarso Genro

O CONSELHO MUNICIPAL DO PLANO DIRETOR DE DESENVOLVIMENTO URBANO, EM SESSÃO REALIZADA NO DIA quatro de outubro de 1995-----
face ao disposto no artigo 263 da Lei Complementar nº 43, de 21 de julho de 1979, aprova:

O ajuste de limites de área de escola situada no quarteirão formado pelas Ruas Cabral, Coronel Paulino Teixeira, Professor Alvaro Alvim e Dona Leonor (UTR 21 - UTSI 23), conforme configurado na planta "2" anexa.

*Hamuro B...
PRESIDENTE*
[Signature]
*DEGO
Ferreira*

*Jno Sedur
CONSELHEIRO RFLATOR*

[Signature]
[Signature]
[Signature]
[Signature]
[Signature]

[Signature]
[Signature]
[Signature]



ASSUNTO:

AJUSTE DE LIMITES DE ÁREA DE ESCOLA

JUSTIFICATIVA

A proposta de ajuste de limites da área de escola, faz-se necessária para que haja coincidência entre os limites propostos pelo traçado do Plano Diretor e os próprios municipais, abrangendo toda a área ocupada pela Escola Estadual de 1º Grau Roque Callage.

Esta resolução foi originada pelo processo nº 001.017407.95.8.

Henrique Pimenta

PRESIDENTE

João Pedro

CONSELHEIRO RELATOR

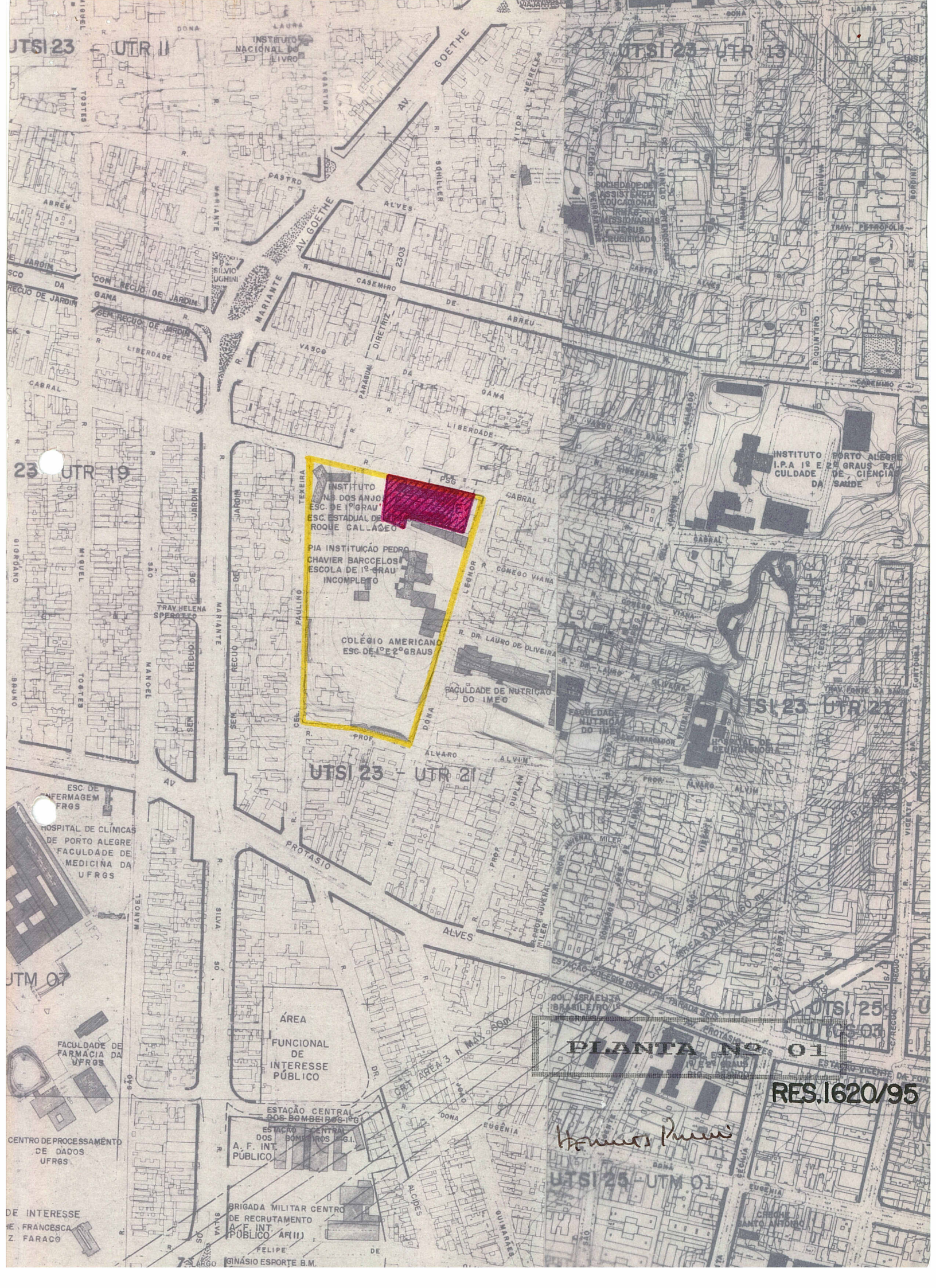

UTSI 23

UTR II

UTSI 23 - UTR 13

23 UTR 19

UTSI 23 - UTR 21

UTSI 23 - UTR 21

UTSI 25 - UTR 03

PLANTA Nº 01
RES.1620/95

Henrique Pires

UTSI 25 - UTR 01

INSTITUTO DOS ANJOS
ESC. DE 1º GRAU
ESC. ESTADUAL DE ROQUE GALLAGHO

PIA INSTITUIÇÃO PEDRO CHAVIER BARCELOS
ESCOLA DE 1º GRAU INCOMPLETO

COLÉGIO AMERICANO
ESC. DE 1º E 2º GRAUS

ÁREA
FUNCIONAL DE INTERESSE PÚBLICO

ESTACÃO CENTRAL DOS BOMBEIROS IEG
ESTACÃO CENTRAL DOS BOMBEIROS I.G.I.
A. F. INT. PÚBLICO

BRIGADA MILITAR CENTRO DE RECRUTAMENTO A. F. INT. PÚBLICO (ARII)

GINÁSIO ESPORTE B.M.

INSTITUTO PORTO ALEGRE
I.P.A 1º E 2º GRAUS
FACULDADE DE CIÊNCIAS DA SAÚDE

FACULDADE DE NUTRIÇÃO DO IMEO
FACULDADE DE NUTRIÇÃO DO IMEO

HOSPITAL DE CLÍNICAS DE PORTO ALEGRE
FACULDADE DE MEDICINA DA UFRGS

FACULDADE DE FARMÁCIA DA UFRGS

CENTRO DE PROCESSAMENTO DE DADOS UFRGS

DE INTERESSE DE FRANCISCA Z. FARACO

BRIGADA MILITAR CENTRO DE RECRUTAMENTO A. F. INT. PÚBLICO (ARII)

GINÁSIO ESPORTE B.M.

BRIGADA MILITAR CENTRO DE RECRUTAMENTO A. F. INT. PÚBLICO (ARII)

GINÁSIO ESPORTE B.M.

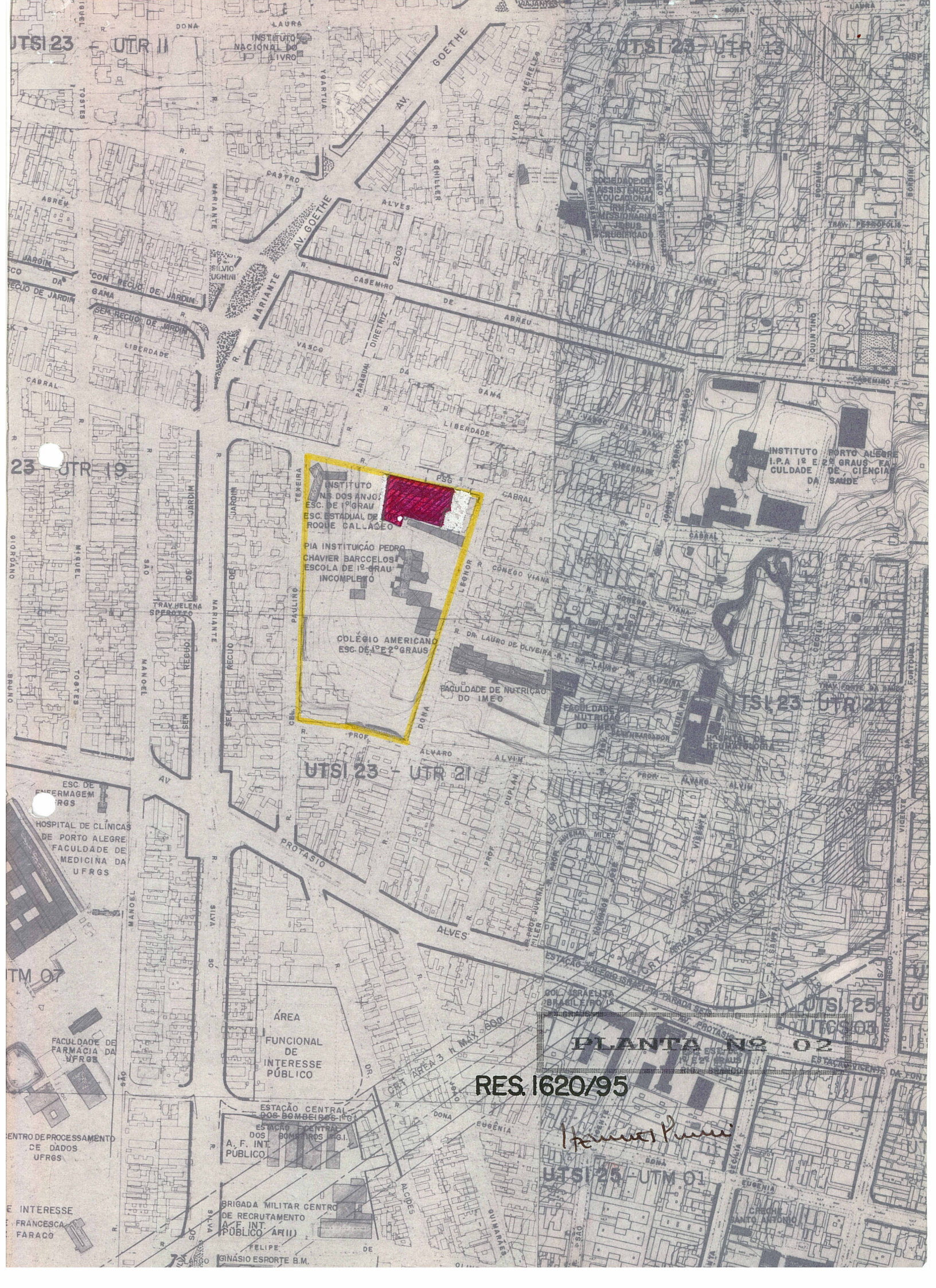

UTSI 23

UTR II

UTSI 23 - UTR 13

23 - UTR 19

UTSI 23 - UTR 21

UTSI 23 - UTR 21

UTSI 25 - UTR 03

UTSI 25 - UTR 01

INSTITUTO
DOS ANJOS
ESC. DE 1º GRAU
ESC. ESTADUAL DE
ROQUE GALLAGHO

PIA INSTITUIÇÃO PEDRO
CHAVIER BARCELLOS
ESCOLA DE 1º GRAU
INCOMPLETO

COLEGIO AMERICANO
ESC. DE 1º E 2º GRAUS

INSTITUTO PORTO ALEGRE
I.P.A. 1º E 2º GRAUS
FACULDADE DE CIÊNCIAS
DA SAÚDE

FACULDADE DE NUTRIÇÃO
DO IMEO

FACULDADE DE NUTRIÇÃO
DO IMEO

HOSPITAL DE NEURORRÓMBIA

HOSPITAL DE CLÍNICAS
DE PORTO ALEGRE
FACULDADE DE
MEDICINA DA
UFRGS

ÁREA
FUNCIONAL
DE
INTERESSE
PÚBLICO

RES. 1620/95

Henrique Pucci

ESTACÃO CENTRAL
DOS BOMBEIROS (P.C.)
ESTACÃO CENTRAL
DOS BOMBEIROS (S.G.)
A. F. INT.
PÚBLICO

BRIGADA MILITAR CENTRO
DE RECRUTAMENTO
DE INT. PÚBLICO (AFII)

GINÁSIO ESPORTE B.M.

PLANTA Nº 02

ESTACIONAMENTO DA PORT

CRISTO
SANTO ANTONIO