



ASSUNTO:
**ALTERAÇÃO DE TRACADO VIÁRIO
E AJUSTE DE LIMITES DE ÁREA VERDE**

HOMOLOGO

EM _____ DE 09 OUT 1995 DE 19____

PREFEITO

Tarso Genro

O CONSELHO MUNICIPAL DO PLANO DIRETOR DE DESENVOLVIMENTO URBANO, EM SESSÃO REALIZADA NO DIA quatro de outubro de 1995 -----, face ao disposto no artigo 263 da Lei Complementar nº 43, de 21 de julho de 1979, aprova:

O prolongamento da Rua Dom Bosco até a Avenida Professor Oscar Pereira; a alteração do gabarito da Rua Dom Bosco, de 12,00 metros para 15,00 metros; e o ajuste dos limites da área verde situada no quarteirão formado pelas Avenidas Coronel Aparício Borges, Professor Oscar Pereira, Ester e Ruas Dom Bosco, Bibiano de Almeida e Manduca Rodrigues (UTR 17 - UTSI 43), conforme configurado na planta "2" anexa.

Humberto Pereira
PRESIDENTE

DEGO
Failla

Margarida de Almeida

Antonio de Almeida

Luiz de Almeida

Raimundo de Almeida

Rosana de Almeida

Thales de Almeida

Guilherme de Almeida
CONSELHEIRO REFIATOR

Edson de Almeida

Luiz de Almeida

Thales de Almeida



ASSUNTO:

ALTERAÇÃO DE TRACADO VIÁRIO
E AJUSTE DE LIMITES DE ÁREA VERDE

JUSTIFICATIVA

O traçado viário proposto já existe de fato, precariamente, dando acesso à escola existente. Tem como objetivo proporcionar a redução no fluxo de veículos no cruzamento das Avenidas Coronel Aparício Borges e Professor Oscar Pereira.

O ajuste de limites da reserva de área verde, objeto da presente resolução justifica-se pela necessidade de adequar a reserva à inclusão do traçado viário proposto pelo Grupo de Trabalho da IIIª Avenida Perimetral.

Esta resolução foi originada pelo processo nº 002.266944.00.7.



PRESIDENTE



CONSELHEIRO RELATOR

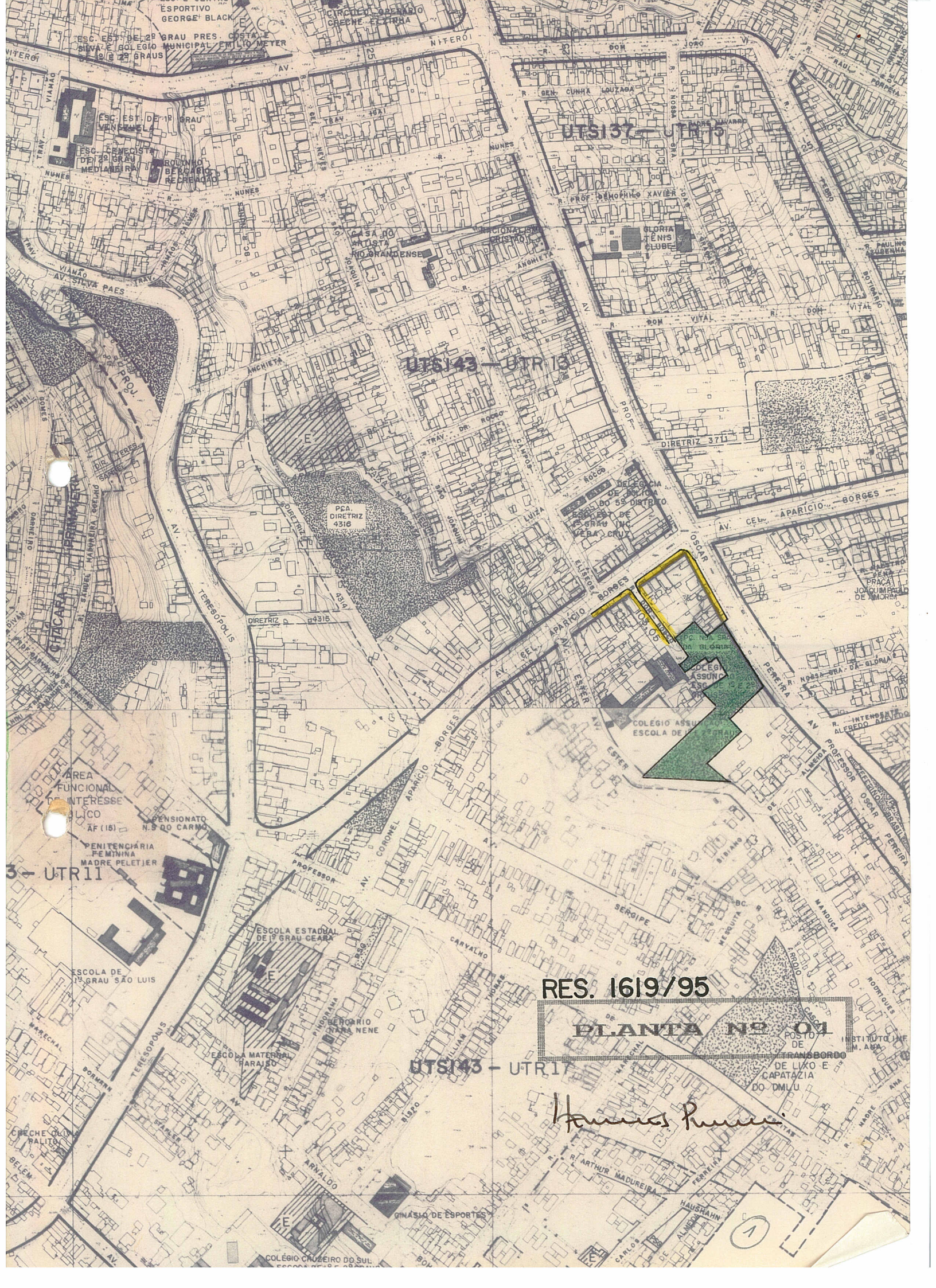

ESPORTIVO
GEORGE BLACK

ESC. EST. DE 2º GRAU PRES. COSTA E
SILVA E BOLEJO MUNICIPAL EMILIO MEYER

CIRCUITO OPERÁRIO
CREPHE ELZIRRA

UTSI 137 - UTR 13

UTSI 143 - UTR 13

PCA
DIRETRIZ
4316

COLEGIO ASSUNÇÃO
ESCOLA DE 1º GRAU

ÁREA
FUNCIONAL
DE INTERESSE
PÚBLICO

PENSIONATO
N.º DO CARMO

3 - UTR 11

ESCOLA ESTADUAL
DE 1º GRAU GEAR

RES. 1619/95

PLANTA Nº 01

UTSI 143 - UTR 13

Hannes Ruyter

POSTO DE
TRANSPORTES
DE LIXO E
CAPATAZIA
DO DMLU

COLÉGIO CRUZEIRO DO SUL



RES. 1619/95

PLANTA Nº 02

Henrique Pimenta

2

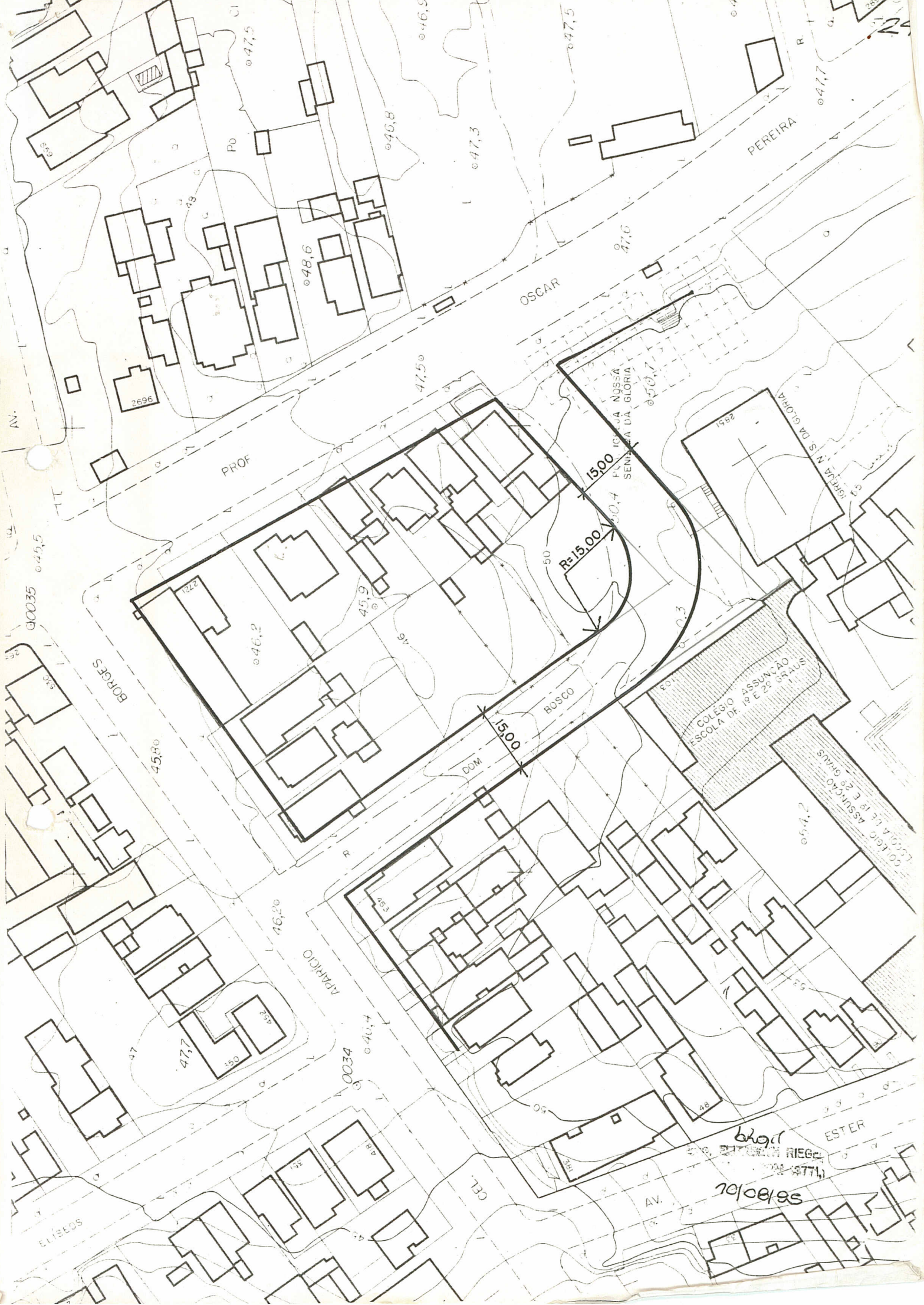

bkgcl
 ESTER RIEGLER
 1977
 70/08/95