



ASSUNTO:
ALTERAÇÃO DE TRACADO VIÁRIO

HOMOLOGO

EM _____ DE **30 DEZ 1994** DE 19____

PREFEITO

Tarso Genro

O CONSELHO MUNICIPAL DO PLANO DIRETOR DE DESENVOLVIMENTO URBANO, EM SESSÃO REALIZADA NO DIA vinte e sete de dezembro de 1994 ----- face ao disposto no artigo 263 da Lei Complementar nº 43, de 21 de julho de 1979, aprova:

A supressão dos prolongamentos projetados das Ruas Monte Arraes e Alfredo Silveira Dias; a inclusão de "cul-de-sac" nas referidas vias; a supressão de "cul-de-sac" na Rua Cangussú; e a inclusão de via projetada ligando as Ruas Canto e Belo e Cangussú (UTR 23 - UTSI 43), conforme configurado na planta "2" anexa.

PRESIDENTE

CONSELHEIRO REFLETOR



ASSUNTO:

ALTERAÇÃO DE TRACADO VIÁRIO

JUSTIFICATIVA

O traçado viário proposto elimina os prolongamentos previstos das Ruas Monte Arraes e Alfredo Silveira Dias, com término das mesmas através de "cul-de-sac" no interior do imóvel situado na Avenida Doutor Campos Velho, 1714.

Esta proposta objetiva liberar o Município de gastos com desapropriações, em função de que o atual traçado atinge vários comprometimentos, em especial no interior dos imóveis 1724 e 1770 da Avenida Doutor Campos Velho.

Sobre estes imóveis ascendem prédios de apartamentos, que ao longo do tempo ocuparam as áreas previstas para o futuro traçado com construções condominiais (estacionamentos, salões de festas, etc.).

Os trechos finais das referidas ruas no interior do imóvel nº 1714 estão em processo final de desapropriação por parte do Município, necessitando, oportunamente, uma negociação complementar para aquisição dos trechos de "cul-de-sac".

Igualmente é proposta a supressão do "cul-de-sac" da Rua Cangussú e sua ligação até a Rua Canto e Melo através de via projetada.

Esta resolução foi originada pelo processo nº 002.214755.00.6.

PRESIDENTE

CONSELHEIRO RELATOR



ESCOLA EST. DE 1º GRAU NACDES UNIDAS

ESCOLA ESTADUAL DE 1º GRAU INCOMPLETO PIAM

ESCOLA EST. DE 1º GRAU INCOMPLETO MACHADO DE ASSIS

UTSI 43 - UTR 23

UTSI 45 - UTR 07

SEPA. 13

RES. 1584/95

UTSI 43 - UTR 29

UTSI 45 - UTR 21

RES. 663/78

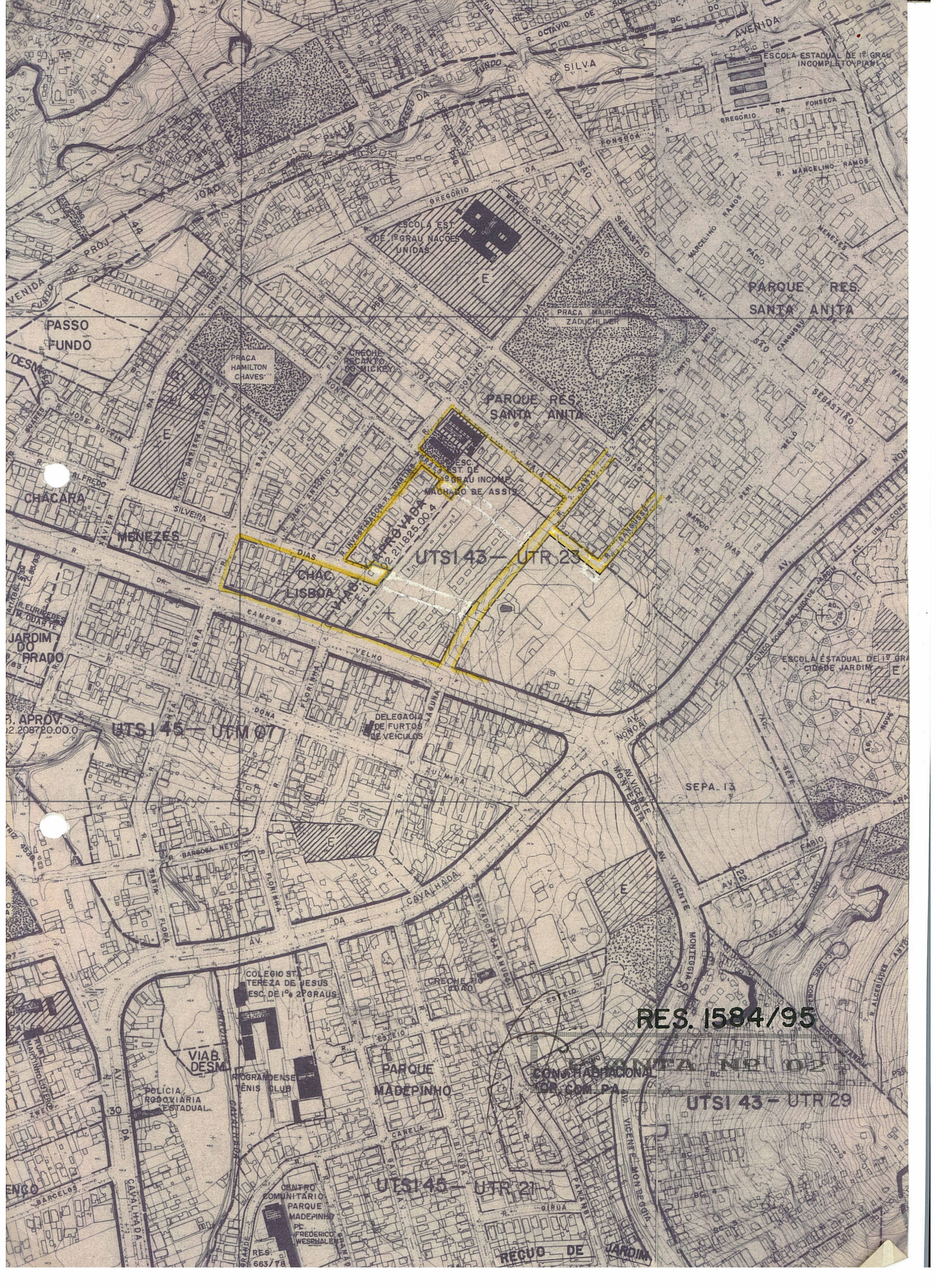

UTSI 43 - UTR 23

UTSI 45 - UTR 07

RES. 1584/95

UTSI 43 - UTR 29

UTSI 45 - UTR 21

RES. 663/78