



ASSUNTO:

ALTERAÇÃO DE ÁREA VERDE

HOMOLOGO

EM 17 DE setembro DE 1993

[Handwritten signature]
PREFEITO
Tarso Genro

O CONSELHO MUNICIPAL DO PLANO DIRETOR DE DESENVOLVIMENTO URBANO,
EM SESSÃO REALIZADA NO DIA quinze de setembro de 1993

face ao disposto no artigo 263, da Lei Complementar nº 43, de 21 de julho de 1979, aprova:

Transferência da reserva de área verde localizada no quarteirão formado pelas Ruas Prof. João Pitta Pinheiro, Mário Totta, Del fina da Cunha e Dr. Pereira Neto para o quarteirão lindeiro formado pelas Ruas Prof. João Pitta Pinheiro, Mário Totta, João Mora e Dr. Pereira Neto.

SUBMETO A HOMOLOGAÇÃO DO SENHOR PREFEITO

[Handwritten signature]
PRESIDENTE
[Handwritten signature]
[Handwritten signature]
[Handwritten signature]
[Handwritten signature]
[Handwritten signature]
[Handwritten signature]
[Handwritten signature]

[Handwritten signature]
CONSELHEIRO RELATOR
[Handwritten signature]
[Handwritten signature] CONTRA
[Handwritten signature]
[Handwritten signature]
[Handwritten signature]
[Handwritten signature]



ASSUNTO:

ALTERAÇÃO DE ÁREA VERDE

JUSTIFICATIVA

Considerando-se que a atual reserva encontra-se consideravelmente ocupada por habitações do tipo popular, na confluência das Ruas Prof. Dr. João Pitta Pinheiro e Dr. Mário Totta e que as referidas desapropriações onerariam o Município, optou-se, SMAM e SPM, pela transferência da reserva para o quarteirão lindeiro, em imóvel de dimensionamento menor, porém completamente desocupado e de um único proprietário.

Apesar da nova reserva possuir tamanho menor em relação a atual, segundo a SMAM, comporta o programa de necessidade mínimo de recreação e esporte.

Esta Resolução originou-se no Expediente nº 002.200493.00.3.



PRESIDENTE



CONSELHEIRO RELATOR

UTSI 45 - UTR 13

UTSI 45 - UTR 19

UTSI 45 - UTR 29

RES. 1503/93



UTSI 45 - UTF 31

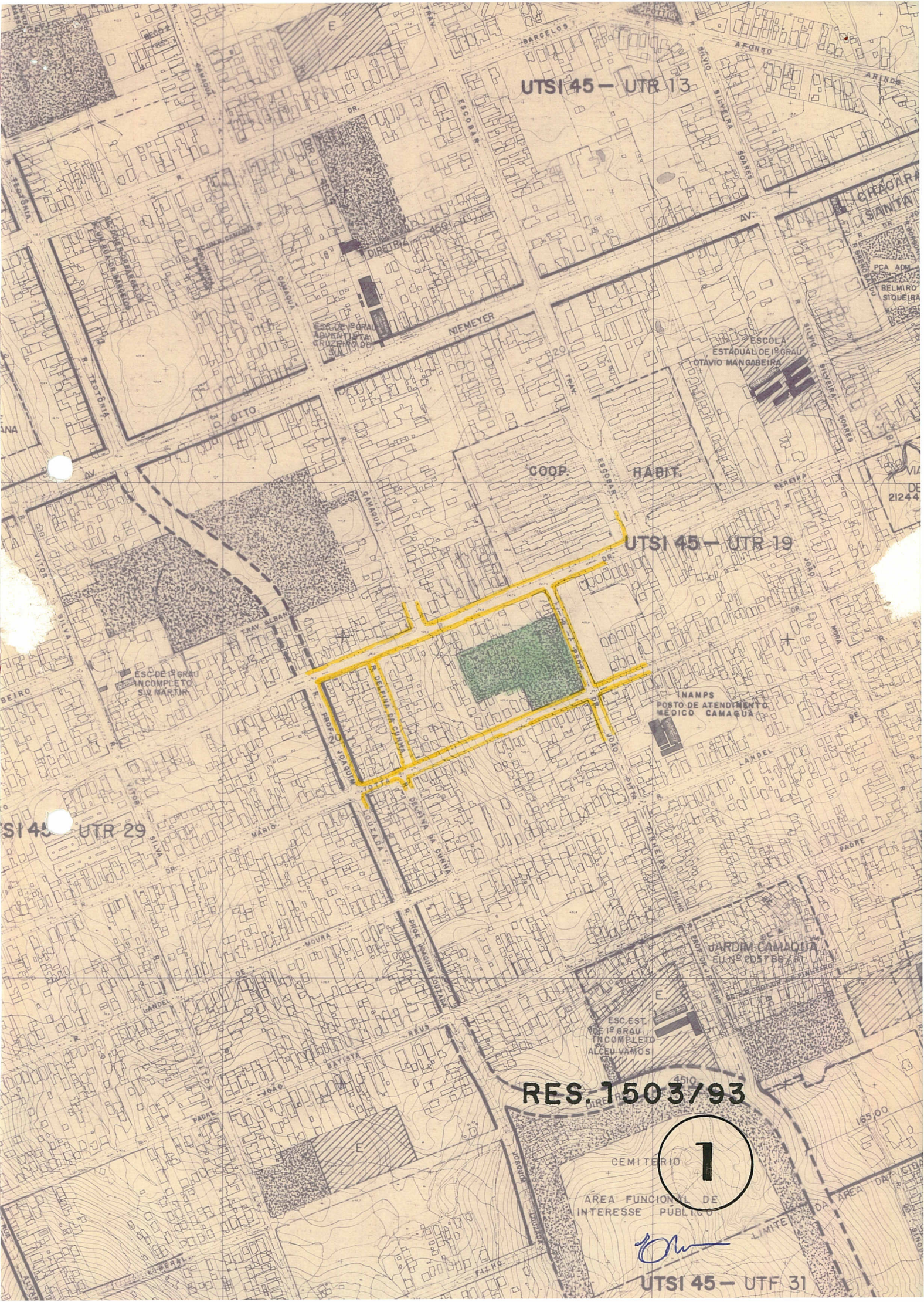

CEMITERIO
ÁREA FUNCIONAL DE INTERESSE PÚBLICO

[Handwritten signature]

ESC. EST. DE 1º GRAU INCOMPLETO ALCEU VAMOS

UNAMS POSTO DE ATENDIMENTO MEDICO CAMAQUA

JARDIM CAMAQUA

ESCOLA ESTADUAL DE 1º GRAU OTAVIO MANGABEIRA

COOP. HABIT.

ESC. DE 1º GRAU ADVENTISTA CRUZENHOFER

NEMEYER

DIRUBIA

BARCELOS

AFOENSO

ARINHO

CHACARA SANTA

PCA ADM BELMIRO STOUER

DE 21244

DE

DE

DE

18500

DA AREA

DAF. CIB

CONTE

UTSI 45 - UTR 13

UTSI 45 - UTR 19

UTSI 45 - UTR 29

RES. 1503/93

2

ÁREA FUNCIONAL DE INTERESSE PÚBLICO

UTSI 45 - UTR 31

