



ASSUNTO:

ALTERAÇÃO DE TRAÇADO VIÁRIO

HOMOLOGO
EM 15 DE dezembro DE 1992

PREFEITO
[Signature]
Olívio Dutra

O CONSELHO MUNICIPAL DO PLANO DIRETOR DE DESENVOLVIMENTO URBANO, EM SESSÃO REALIZADA NO DIA _____, face ao disposto no art. 263, da Lei Complementar nº 43, de 21 de julho de 1979, aprova:

Alteração do traçado da Travessa Meteoro, junto a Rua Dr. Eduardo Chartier, conforme planta "2", anexa.

SUBMETO A HOMOLOGAÇÃO DO SENHOR PREFEITO

[Signature]
PRESIDENTE

[Signature]
Membros do Conselho

[Signature]
Membros do Conselho

[Signature]
Membros do Conselho

[Signature]
Membros do Conselho

[Signature]
Membros do Conselho

[Signature]
Membros do Conselho

[Signature]
Membros do Conselho

[Signature]
Membros do Conselho

[Signature]
Membros do Conselho

[Signature]
CONSELHEIRO RFLATOR

[Signature]
Membros do Conselho

[Signature]
Membros do Conselho

[Signature]
Membros do Conselho

[Signature]
Membros do Conselho

[Signature]
Membros do Conselho

[Signature]
Membros do Conselho

[Signature]
Membros do Conselho

[Signature]
Membros do Conselho

[Signature]
Membros do Conselho



ASSUNTO:

ALTERAÇÃO DE TRAÇADO VIÁRIO

JUSTIFICATIVA

As informações de alinhamento emitidas até a presente data desconsideraram o traçado definido pela extensão "A".

A gleba situada no quarteirão compreendido entre a Rua Marechal Simeão, Avenida Marechal José Inácio da Silva, Travesa Meteoro e Rua Dr. Eduardo Chartier está destinada, em sua totalidade, para implantação de escola, sendo que a alteração proposta virá em benefício da mesma.

Esta Resolução foi originada pelo expediente nº ... 02.209403.00.7.



PRESIDENTE



CONSELHEIRO RELATOR

UTSI15 - UTM03

UTSI15 - UTM01

UTSI15 - UTR13

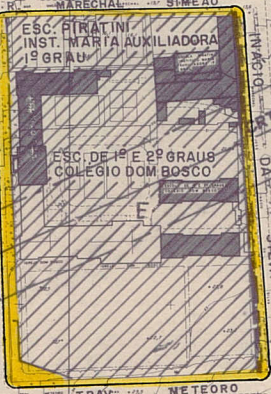

RES 1451/92

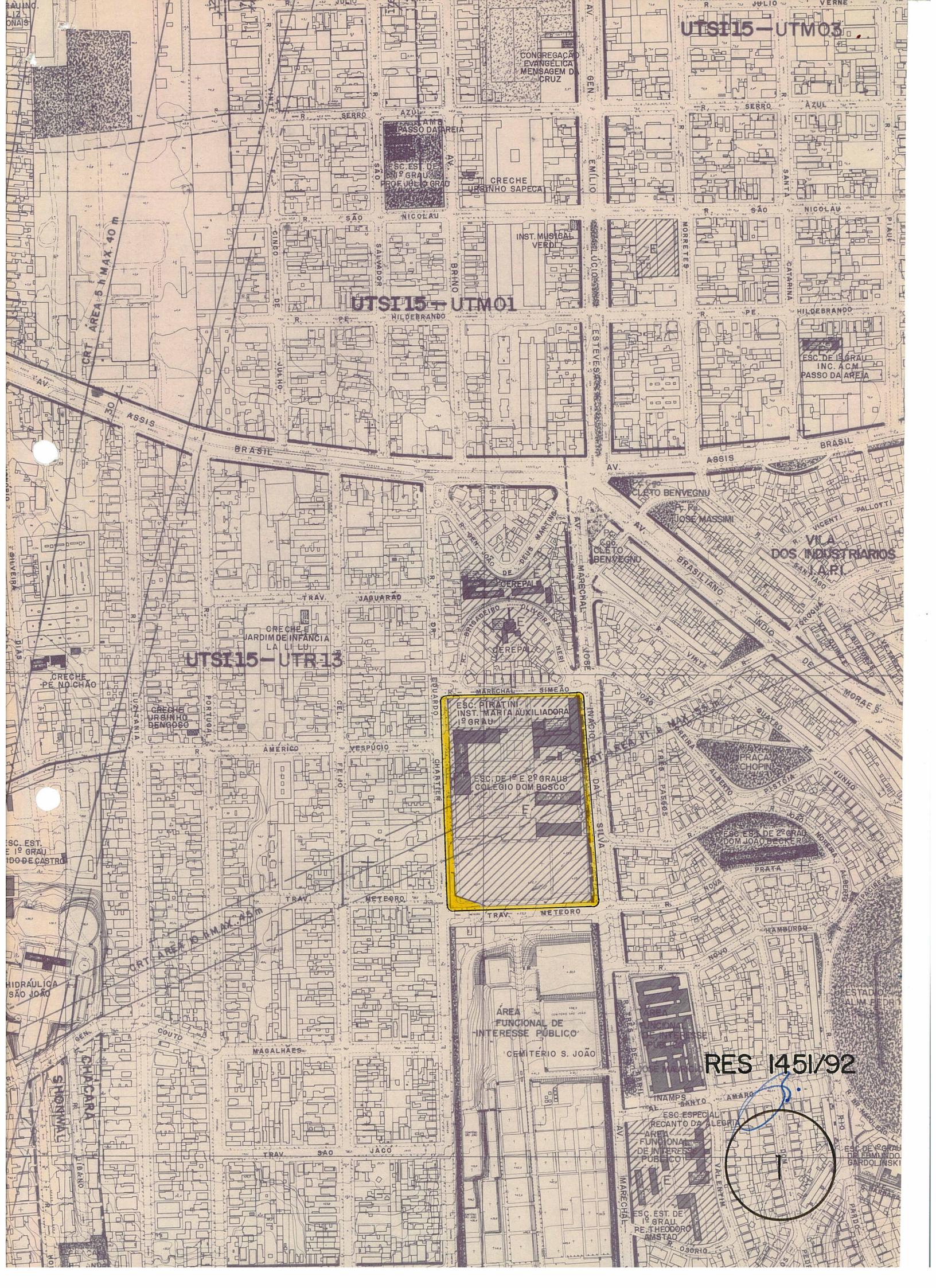
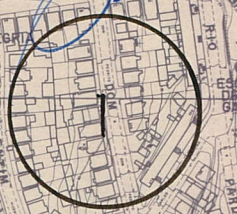

UTSI15 - UTM03

UTSI15 - UTM01

UTSI15 - UTR 13

ESC. PIRATINI
 INST. MARIÁ AUXILIADORA
 1º GRAU

ESC. DE 1º E 2º GRAU
 COLEGIO DOM BOSCO

RES 1451/92

3

2

