



ASSUNTO:

INCLUSÃO DE TRAÇADO VIÁRIO

HOMOLOGO

EM 09 DE setembro DE 1992



PREFEITO
Olívio Dutra

O CONSELHO MUNICIPAL DO PLANO DIRETOR DE DESENVOLVIMENTO URBANO, EM SESSÃO REALIZADA NO DIA 26/08/92, face ao disposto no artigo 263, da Lei Complementar nº 43, de 21 de julho de 1979, aprova:

Inclusão no traçado viário do Plano Diretor de via com gabarito de 18,00 metros, situada na UTSE 89 - UTP 01, conforme graficado em planta "2", anexa.

OBSERVAÇÃO: Para regularização das edificações, conforme art. 5º, parágrafo 3º, da L.C. 140/86, fica estabelecido prazo de 180 dias, a contar da data de publicação pela SMOV, do cadastramento da rua.

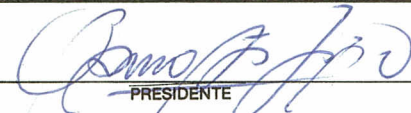
SUBMETO A HOMOLOGAÇÃO DO SENHOR PREFEITO

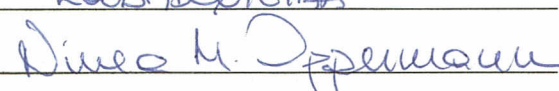

PRESIDENTE

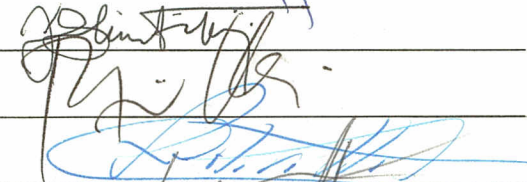

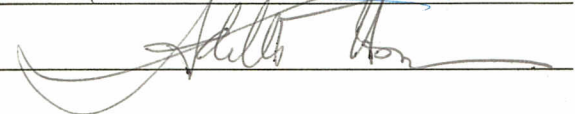
Diretor Municipal





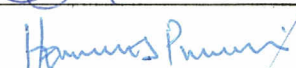

CONSELHEIRO APLICADOR



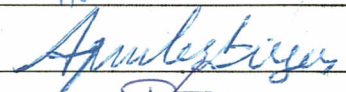

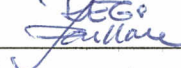







ASSUNTO:

ICLUSÃO DE TRAÇADO VIÁRIO

JUSTIFICATIVA

A proposta é consequência de regularização de parcelamento do solo, de acordo com padrões ditados pelo artigo 2º - arruamento, da Lei Complementar nº 140/86.

O gabarito de 18,00 metros está adequado ao padrão da UTSE e a extensão existente.

A presente Resolução tem origem no processo 02.226780.00.2.

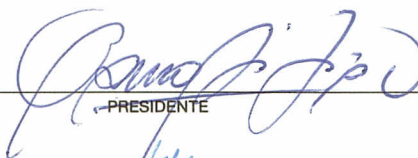

PRESIDENTE



CONSELHEIRO RELATOR

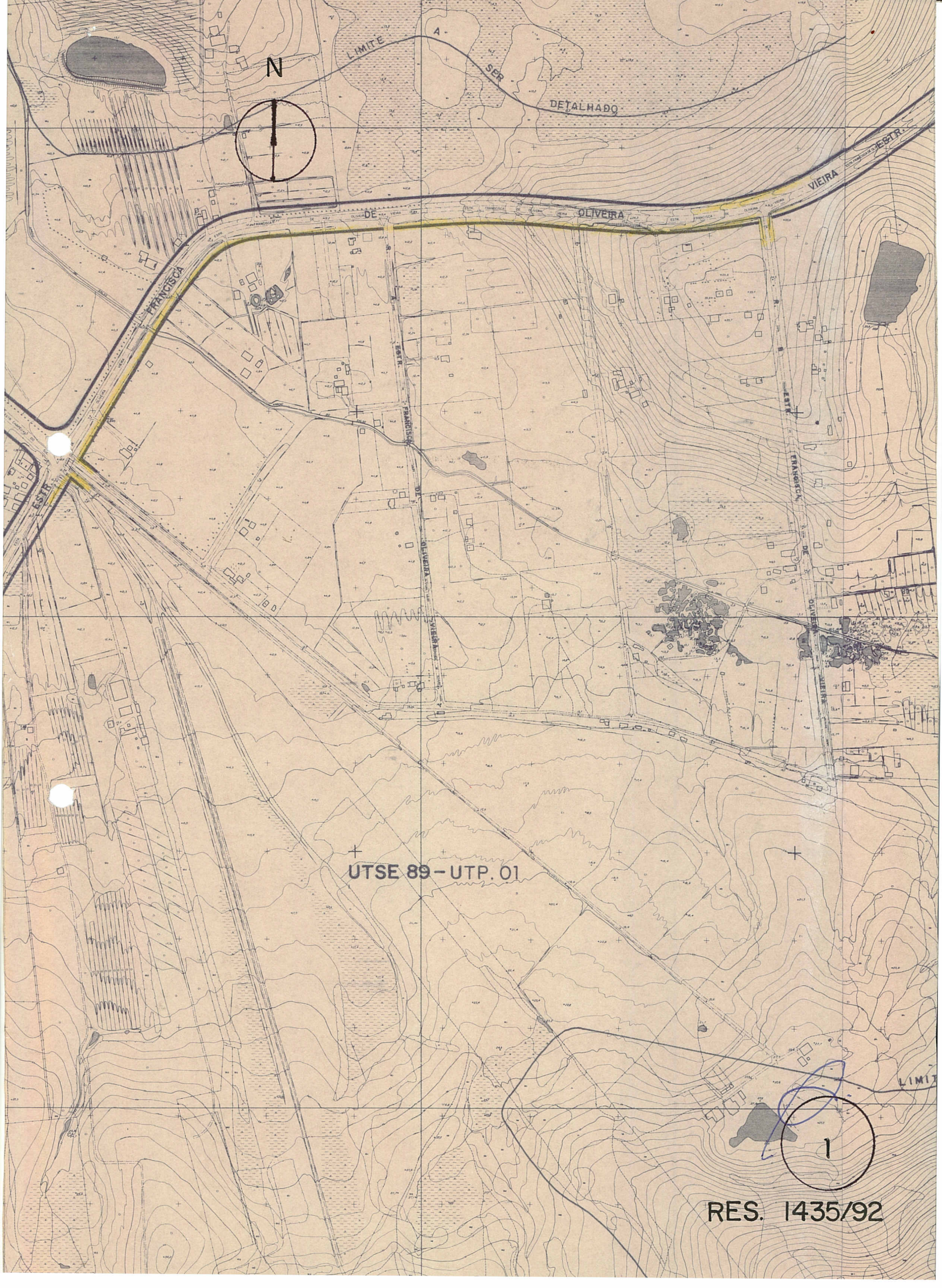

N

LIMITE A SER DETALHADO

VIEIRA

FRANCISCA

OLIVEIRA

UTSE 89 - UTP. 01

1

LIMIT

RES. 1435/92

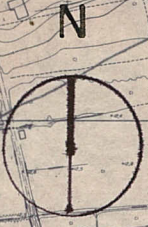
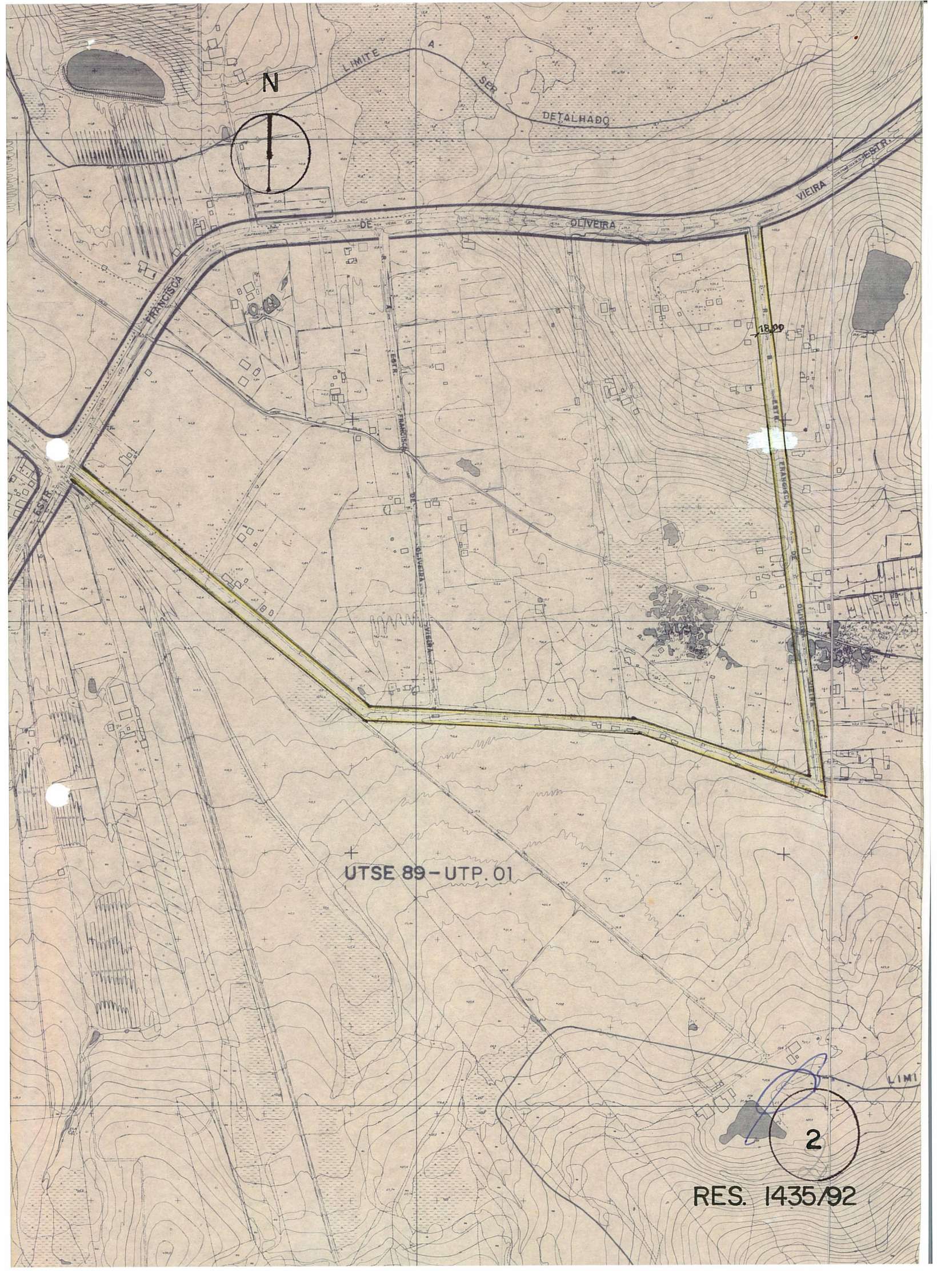

LIMITE A S.P.R. DETALHADO

FRANCISCA

OLIVEIRA

VIEIRA

18,00

UTSE 89-UTP.01

2

RES. 1435/92

LIMI