



ASSUNTO:
Alteração de traçado viário e equipamento comunitário.

HOMOLOGO
EM 09 DE dezembro DE 1991

[Signature]
PREFEITO
Olívio Dutra

O CONSELHO MUNICIPAL DO PLANO DIRETOR DE DESENVOLVIMENTO URBANO,
EM SESSÃO REALIZADA NO DIA quatro de dezembro de 1991 -----
Face ao disposto no artigo 263 da Lei Complementar nº 43 de 21 de
julho de 1979, aprova:
Retificação de traçado do prolongamento projetado da Rua
Laguna e alteração de uso de praça para escola, de reserva situada
no interior do quarteirão formado pela Av. Cavahada, Rua Florinha
e Dona Zulmira, de acordo com o configurado em planta "2" anexa.

SUBMETO A HOMOLOGAÇÃO DO SENHOR PREFEITO

[Signature]
PRESIDENTE
[Signature]
[Signature]
[Signature]
[Signature]
Névo M. D. [Signature]

[Signature]
CONSELHEIRO RFLATOR
[Signature]
RODRIGUEIRA
[Signature]
[Signature]
[Signature]



ASSUNTO:

Alteração de traçado viário e equipamento comunitário.

JUSTIFICATIVA

A permuta de área verde por área de escola tem por objetivo suprir carência de vagas escolares, constatada na UTSI/45 UTM/07 .

Como consequência temos a retificação de traçado viário projetado, adequado agora a nova atividades proposta.

Esta Resolução tem origem no processo n.º 02.228438.00.3.

PRESIDENTE

CONSELHEIRO RELATOR



NUCLEO RESID

VIAB. URB. P. DESM.

PASSO FUNDO

CHACARA

MENEZES

CHAC. LISBOA

CAVALHADA

PRACA CARVALHO DE BRAZIA

ESC. EST. DE 1º GRAU

VIAB. DESM.

POLICIA ROBOXIARIA ESTADUAL

SÃO LOURENÇO

PRACA HAMILTON CHAVES

CRECHE RECANTO DO MICKEY

ESCOLA EST. DE 1º GRAU NACÕES UNIDAS

PARQUE RES. SANTA ANITA

ESC. EST. DE 1º GRAU INCOM. MACHADO DE ASSIS

UTSI 43 - UTR 23

DELEGACIA DE FURTOS DE VEICULOS

DIR. 4524

COLEGIO ST. TEREZA DE JESUS ESC. DE 1º 2º GRAUS

VIAB. DESM.

CLUB TENIS

PARQUE MADEPINHO

CENTRO COMUNITARIO PARQUE MADEPINHO

UTSI 45 - UTR 21

RES 1398/91

CONDOMINIO COM. P.A.

UTSI 43 - UTR

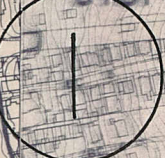

AV. OTTO NIEMEYER

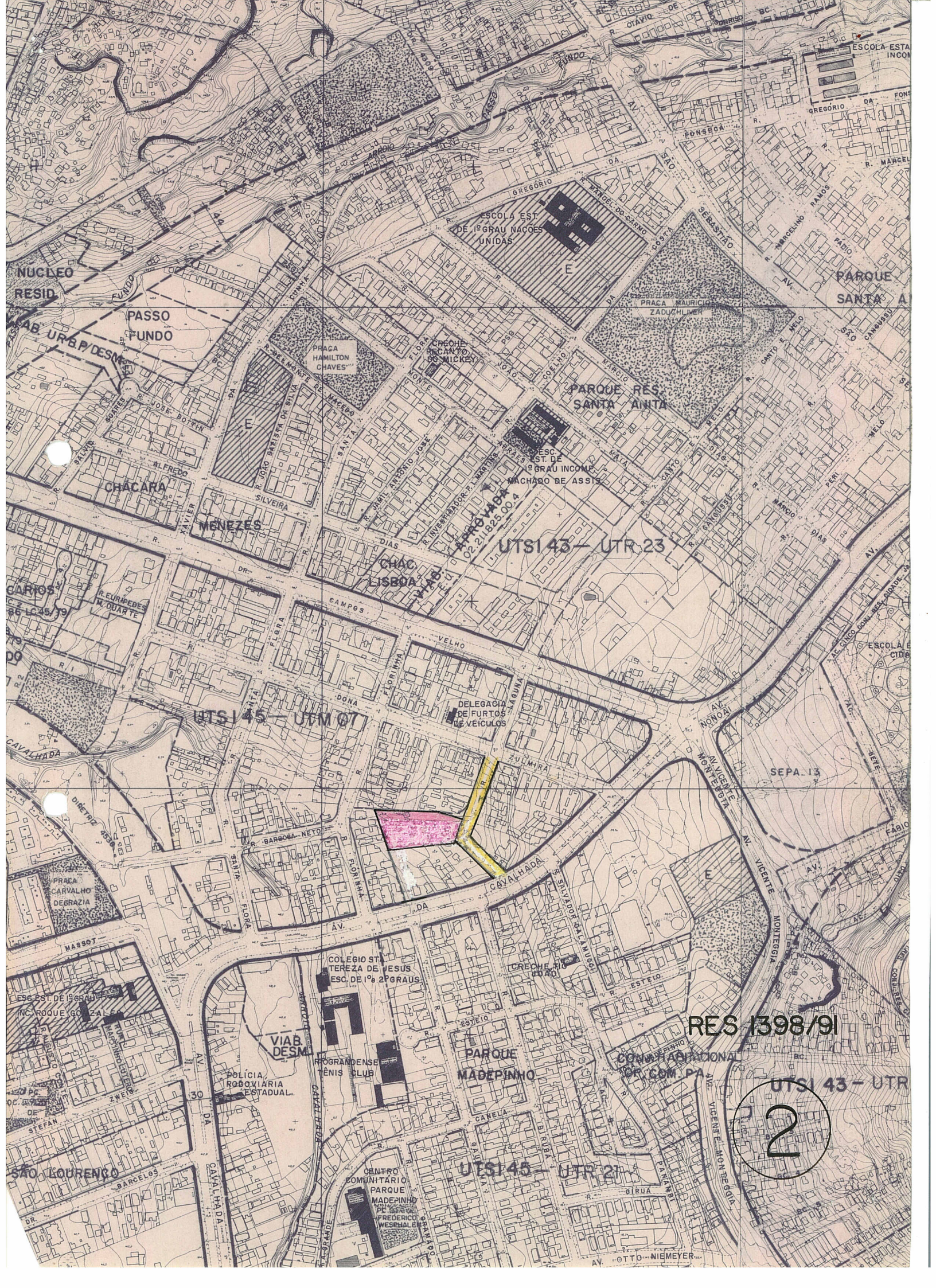

UTS143 - UTR 23

UTS145 - UTM 07

RES 1398/91

UTS143 - UTR

2

UTS145 - UTR 21