



ASSUNTO:

Supressão de traçado viário

LANÇADO AEREO,
UTP
1:5000 (VELHO)

HOMOLOGO
EM 22 DE dezembro DE 1989



PREFEITO
Olivio Dutra

O CONSELHO MUNICIPAL DO PLANO DIRETOR DE DESENVOLVIMENTO URBANO,
EM SESSÃO REALIZADA NO DIA vinte de dezembro de 1989

face ao disposto no art. 263 da Lei Complementar nº 43 de
21.07.79, aprova:

A supressão do prolongamento previsto da Rua
Maestro Pena até a Rua Intendente Alfredo Azevedo, de acordo com
o graficado na planta "2", anexa.

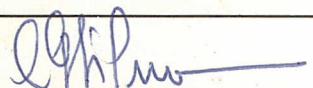
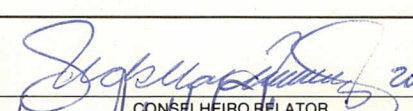
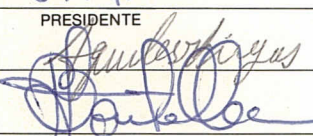
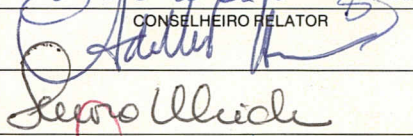
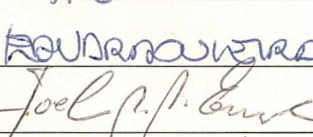
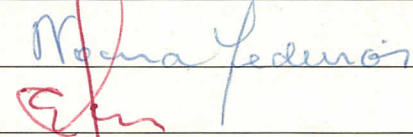
SUBMETO À HOMOLOGAÇÃO DO SENHOR PREFEITO

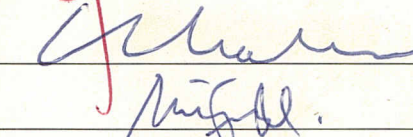
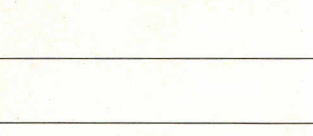
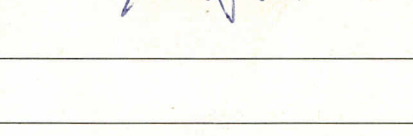
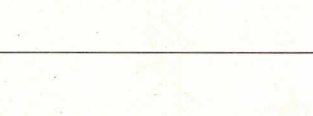
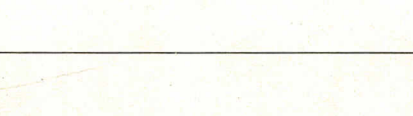
	
PRESIDENTE	CONSELHEIRO RELATOR
	
	
	
	
	



ASSUNTO:

Supressão de traçado viário

JUSTIFICATIVA

A presente alteração de traçado tem por objetivo preservar equipamento de recreação pública (praça) existente na extremidade da Rua Maestro Pena. A previsão do 1º PDDU, constante o graficado na planta "1", anexa, incorre na incidência de rua projetada (prolongamento previsto da Rua Maestro Pena) sobre a citada praça.

No sentido de evitar tal situação é eliminado o prolongamento daquele logradouro, não decorrendo em inconveniente ao sistema viário local.

Esta Resolução, motivada por reivindicação da Comunidade da Rua Maestro Pena, altera a de nº 1203/88 e foi originada pelo Processo nº 02.247467.00.0.

PRESIDENTE

CONSELHEIRO RELATOR

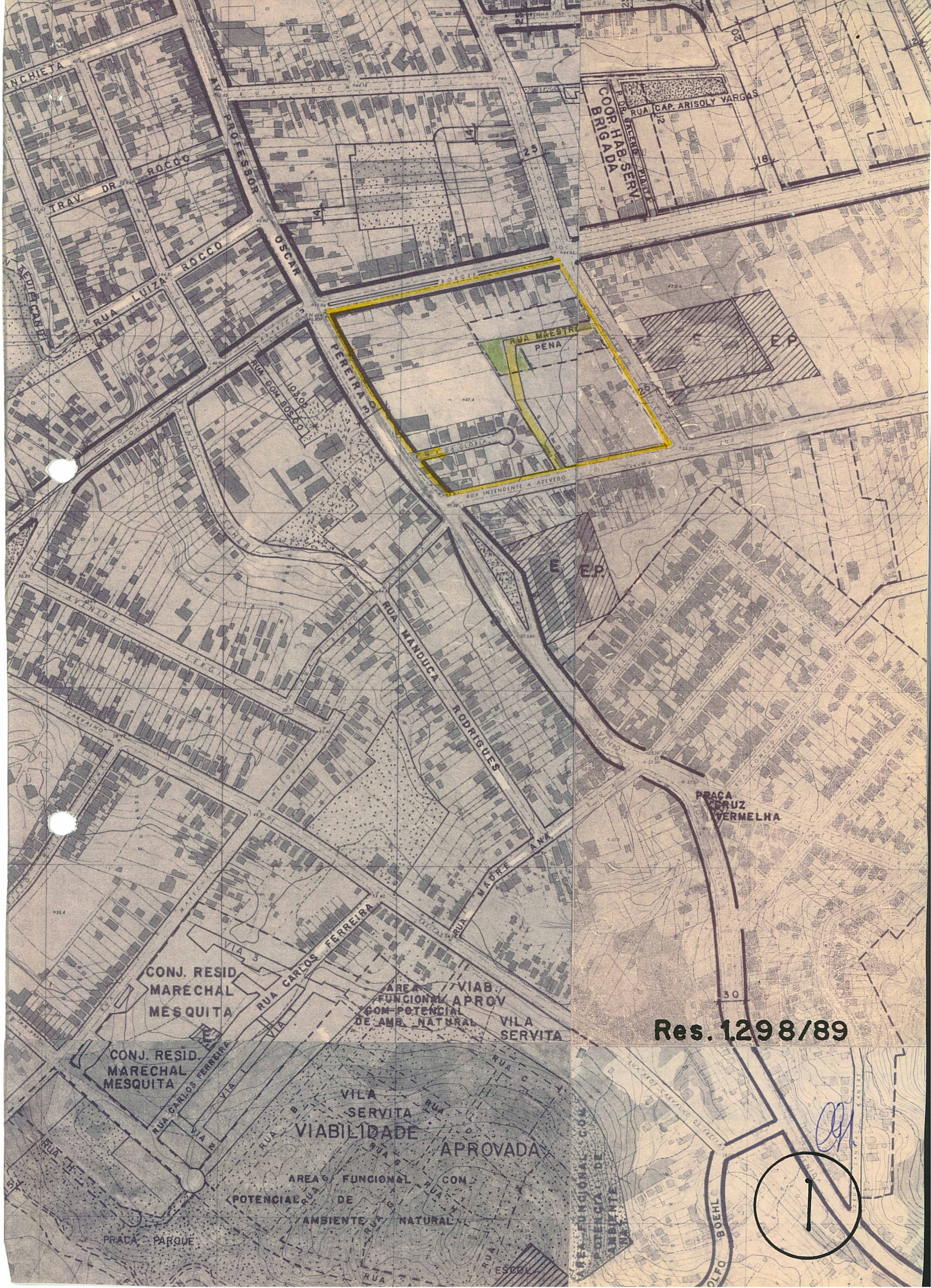

Res. 1298/89



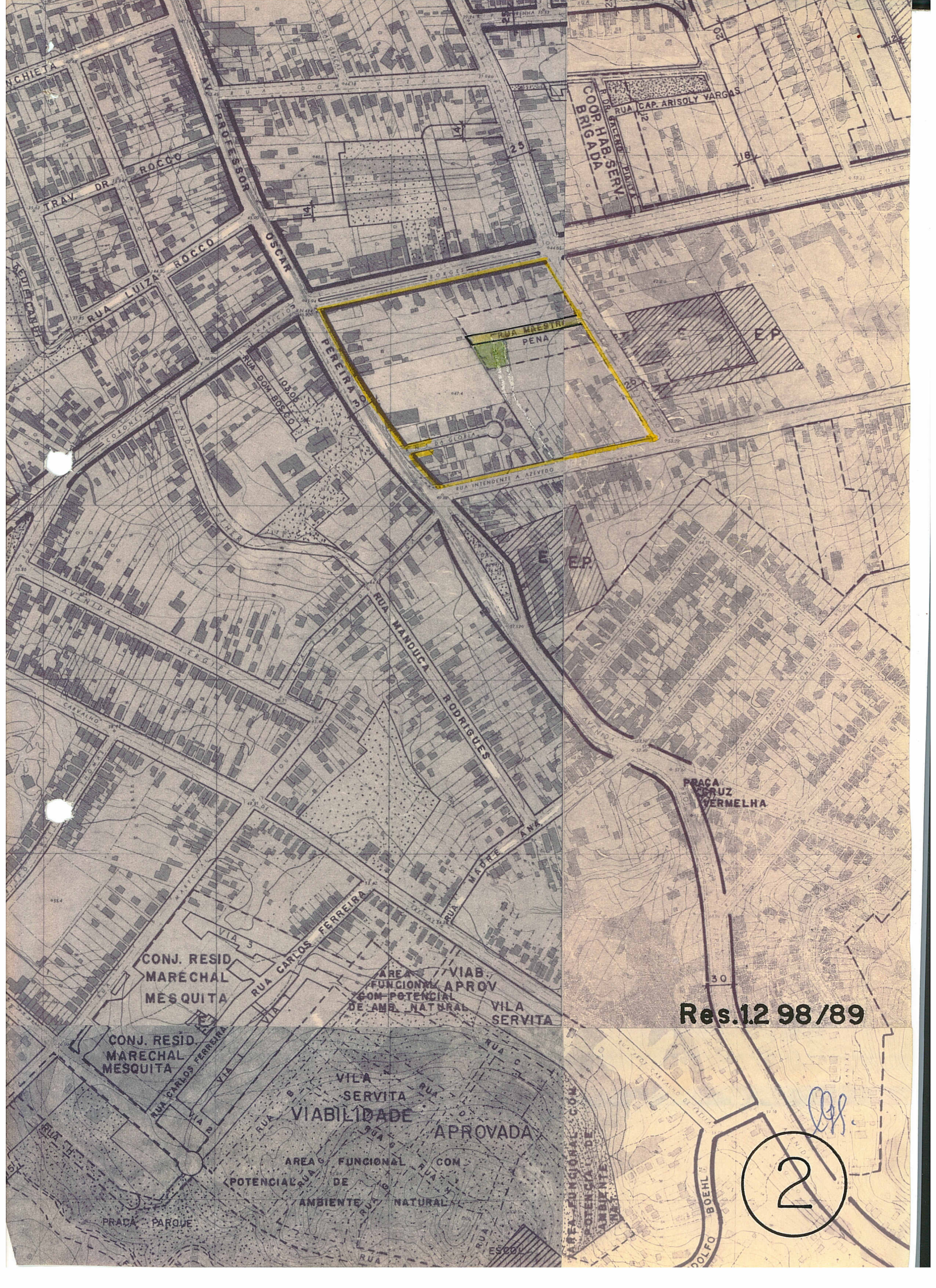

Res.12 98/89

2