



ASSUNTO:

Alteração dos limites de área de escola

HOMOLOGO

EM 10 DE Novembro DE 1989



PREFEITO
Olívio Dutra

O CONSELHO MUNICIPAL DO PLANO DIRETOR DE DESENVOLVIMENTO URBANO,
EM SESSÃO REALIZADA NO DIA oito de novembro de 1989 -----

face ao disposto no art. 263 da Lei Complementar nº 43, de
21.07.79, aprova:

Os novos limites da área destinada à escola
prevista na Rua Otto Ernest Meyer, de acordo com o graficado na
planta "2" anexa.

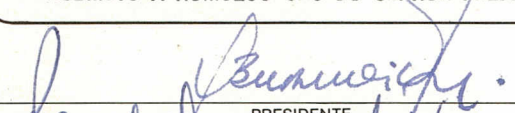
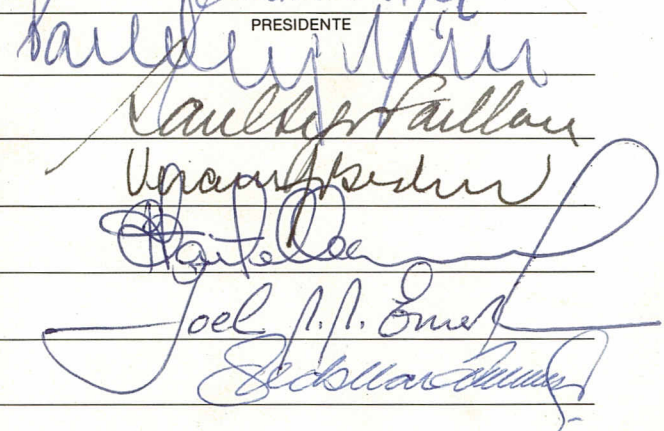
SUBMETO À HOMOLOGAÇÃO DO SENHOR PREFEITO

PRESIDENTE

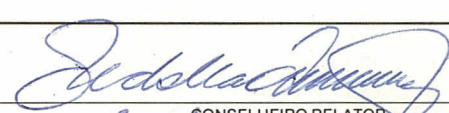
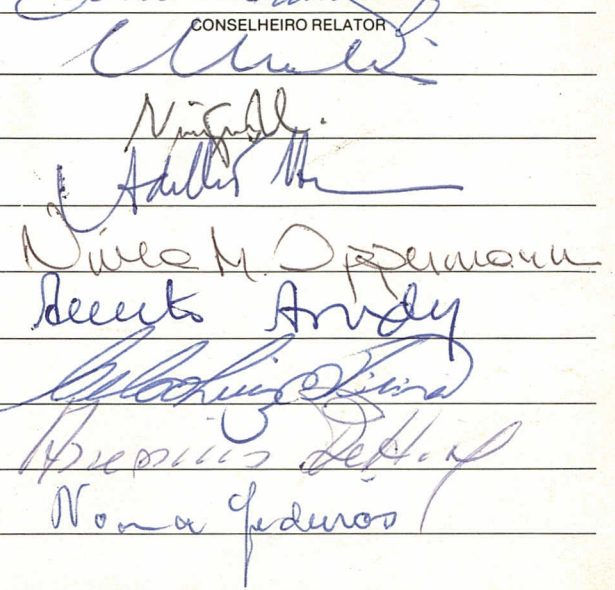

CONSELHEIRO RELATOR



ASSUNTO:

Alteração dos limites de área de escola

JUSTIFICATIVA

A presente redefinição dos limites da reserva de área de escola se deve a solicitada exclusão do traçado do Plano Diretor dos imóveis de números prediais 1445 (fundos) e 1457 (de propriedade de terceiros), situados na Rua General Lima e Silva, pedido este formalizado pela Comissão de Alienação de Imóveis da Secretaria Municipal da Fazenda.

Esta Resolução, que altera a de nº 1189/87, foi originada pelo processo nº 01.035249.88.9.

PRESIDENTE



CONSELHEIRO RELATOR

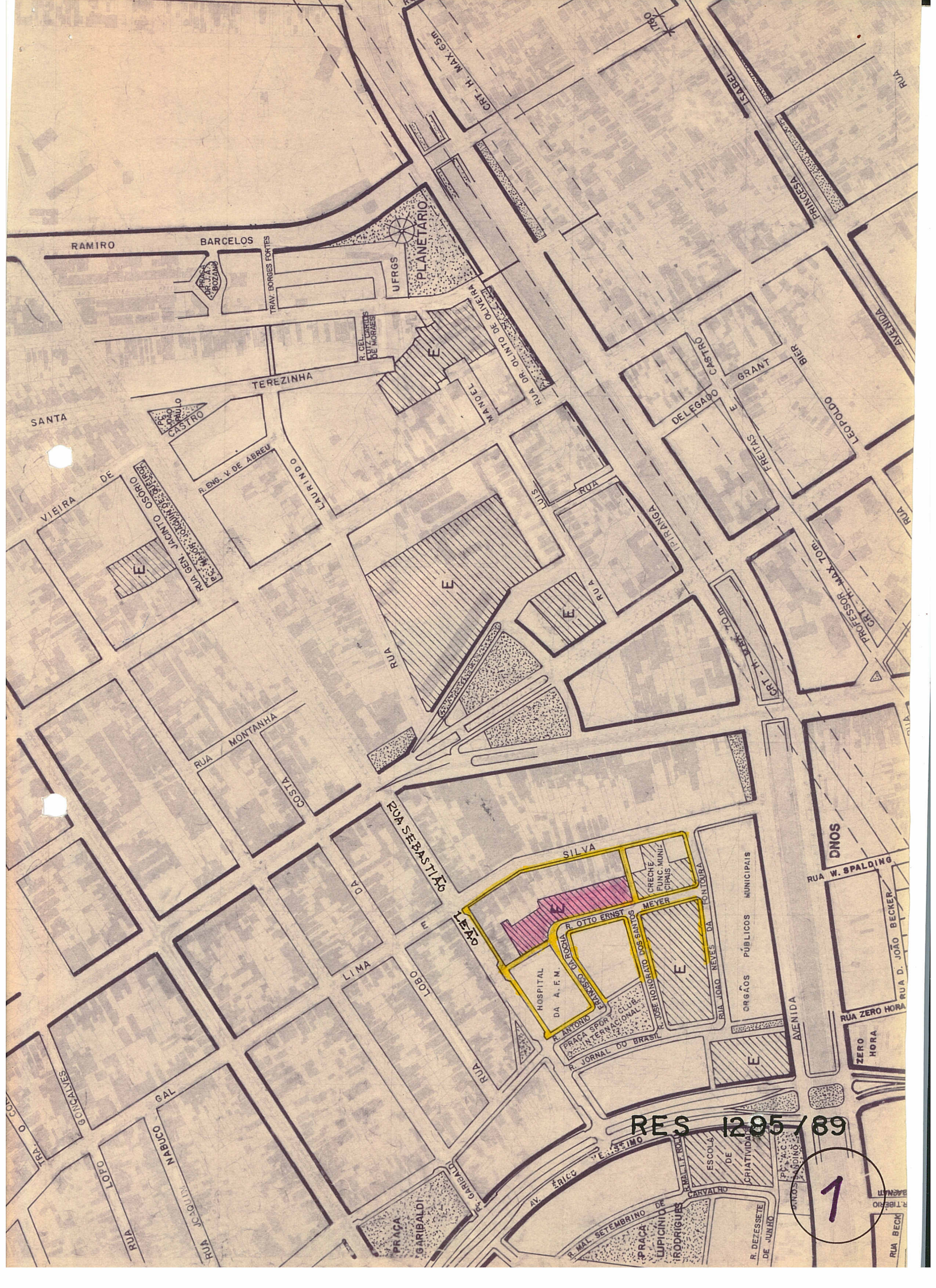

RAMIRO

BARCELOS

TRAV. BORGES FORTES

UFRGS
PLANETARIO

GRT. H. MAX. 65M

TRAV. SABBEL

PRINCESA

AVENIDA

TEREZINHA

R. GEL. MORAES

RUA DR. OLINTO DE OLIVEIRA

CASTRO

GRANT

BIER

LEOPOLDO

SANTA

RUA DR. JOAO CASTRO

R. ENG. V. DE ABREU

LAFRINHO

MANOEL

RUA

RUA

RUA

PIRANGA

DELEGADO

FREITAS

PROFESSOR MAX TOM

GRT. H. MAX. 70M

VIEIRA DE

RUA GEN. JACINTO OSORIO

RUA MONTANHA

COSTA

RUA SEBASTIÃO

LIMA

LOBO

LEÃO

SILVA

R. OTTO ERNST

MEYER

RUA JOAO NEVES DA MONTOURA

RUA W. SPALDING

RUA D. JOAO BECKER

RUA ZERO HORA

ZERO HORA

ORGÃOS PÚBLICOS MUNICIPAIS

AVENIDA

RES 1295/89

1

TRAV. O. GONCALVES

RUA LOTO

RUA JACINTO NABICO

R. GARIBALDI

R. MAL. SETEMBRIANO DE LUPICINI DE RODRIGUES

PRACA

ESCOLA DE CRIATIVIDADE

PRACA

R. DEZESSETE DE JUNHO

RUA BECK

R. TRIBUNO

RUA

RUA

RUA

RUA

RUA

RUA

RUA

RUA

RUA

RUA

RUA

RUA

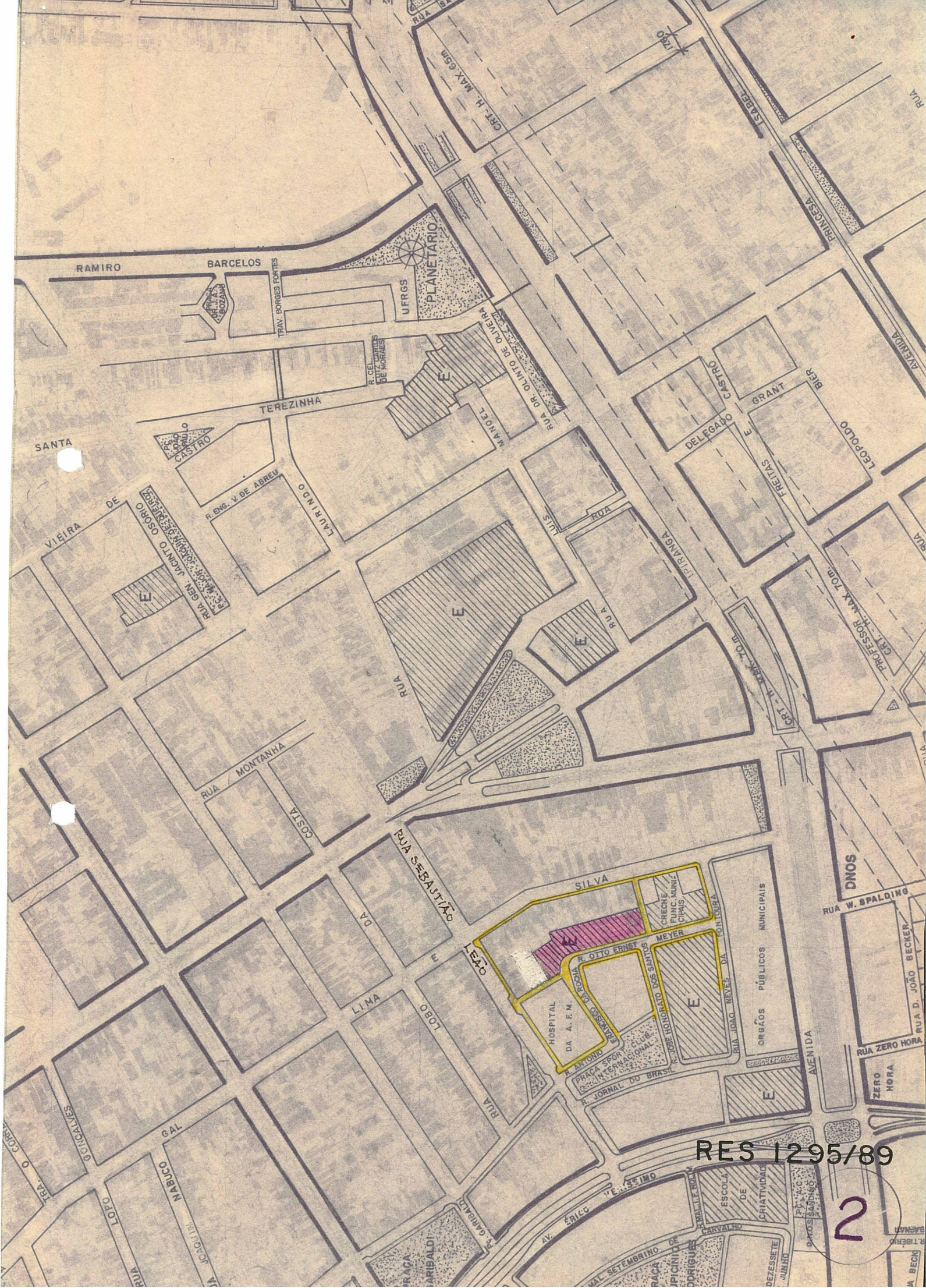

RES 1295/89

2