



ASSUNTO:

Alteração de traçado.

HOMOLOGO

EM 21 DE Julho

DE 1988

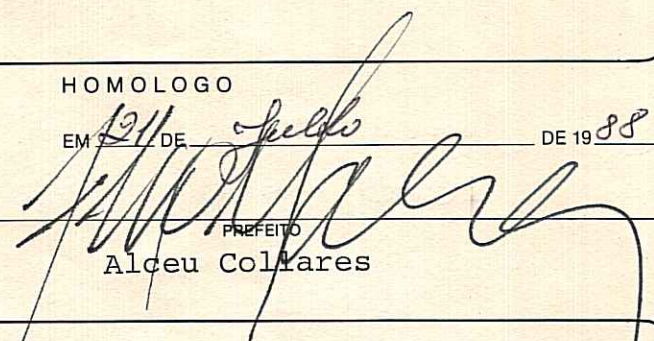
  
PREFEITO  
Alceu Collares

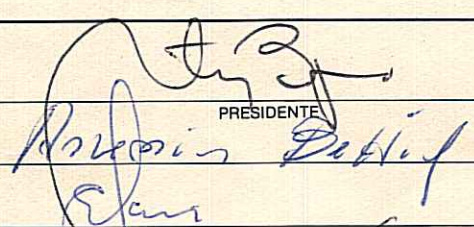

O CONSELHO MUNICIPAL DO PLANO DIRETOR DE DESENVOLVIMENTO URBANO, EM SESSÃO REALIZADA NO DIA vinte e um de julho de 1988, ----- face ao disposto nos artigos 36, parágrafo único, 55 e 263 da Lei Complementar 43 de 21.07.79, aprova:

A redefinição dos limites de área destinada a Parque Natural (UTF 05) com o conseqüente ajuste dos limites das Unidades Territoriais, UTR 25/UTSI 19 e UTF 05/UTSI 29 e a realocação das áreas de escola situadas na UTR 03/UTSI 29 e UTR 07, na área compreendida entre a Avenida Protásio Alves, Av. Manoel Elias, Av. Juscelino Kubtschek de Oliveira e Estrada Martin Felix Berta.

  
PRESIDENTE

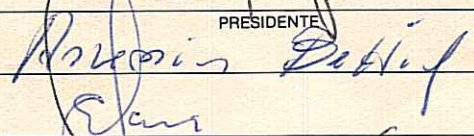
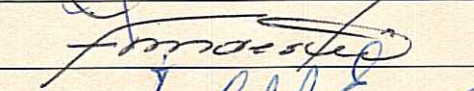
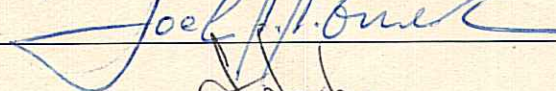
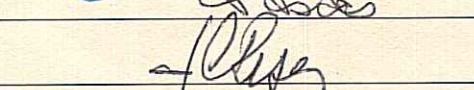
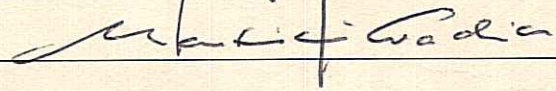
  
CONSELHEIRO RELATOR

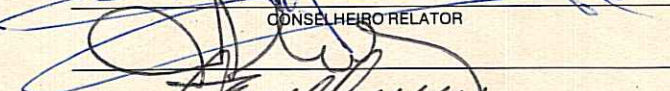
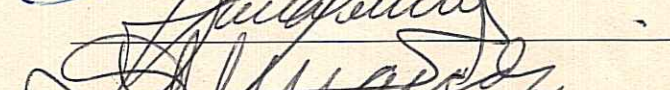
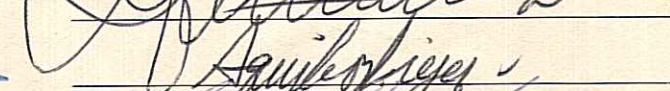
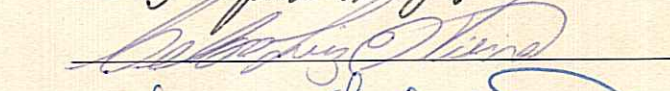



ASSUNTO:

Alteração de traçado.

## JUSTIFICATIVA

O redimensionamento do Parque Natural-UTF 05 deve-se a solicitação do DEMHAB de liberação de área destinada a parque para fins de reassentamento da população de baixa renda.

Propõe-se para a via de contorno da UTF 05 o gabarito de 18,00m, RV III (8), conforme classificação de vias, anexo 17.1. da L.C. 43/79.

A realocização das áreas de escola, localizadas na UTR 03 e UTR 07 da UTSI 29, deve-se ao detalhamento e aprovação, pela CPS, do estudo de viabilidade global aprovado em reunião de 29.01.87.

Esta resolução foi originada pelos expedientes nºs 02.071.343.88.1 e 237.616.00.4.

  
\_\_\_\_\_  
PRESIDENTE

  
\_\_\_\_\_  
CONSELHEIRO RELATOR



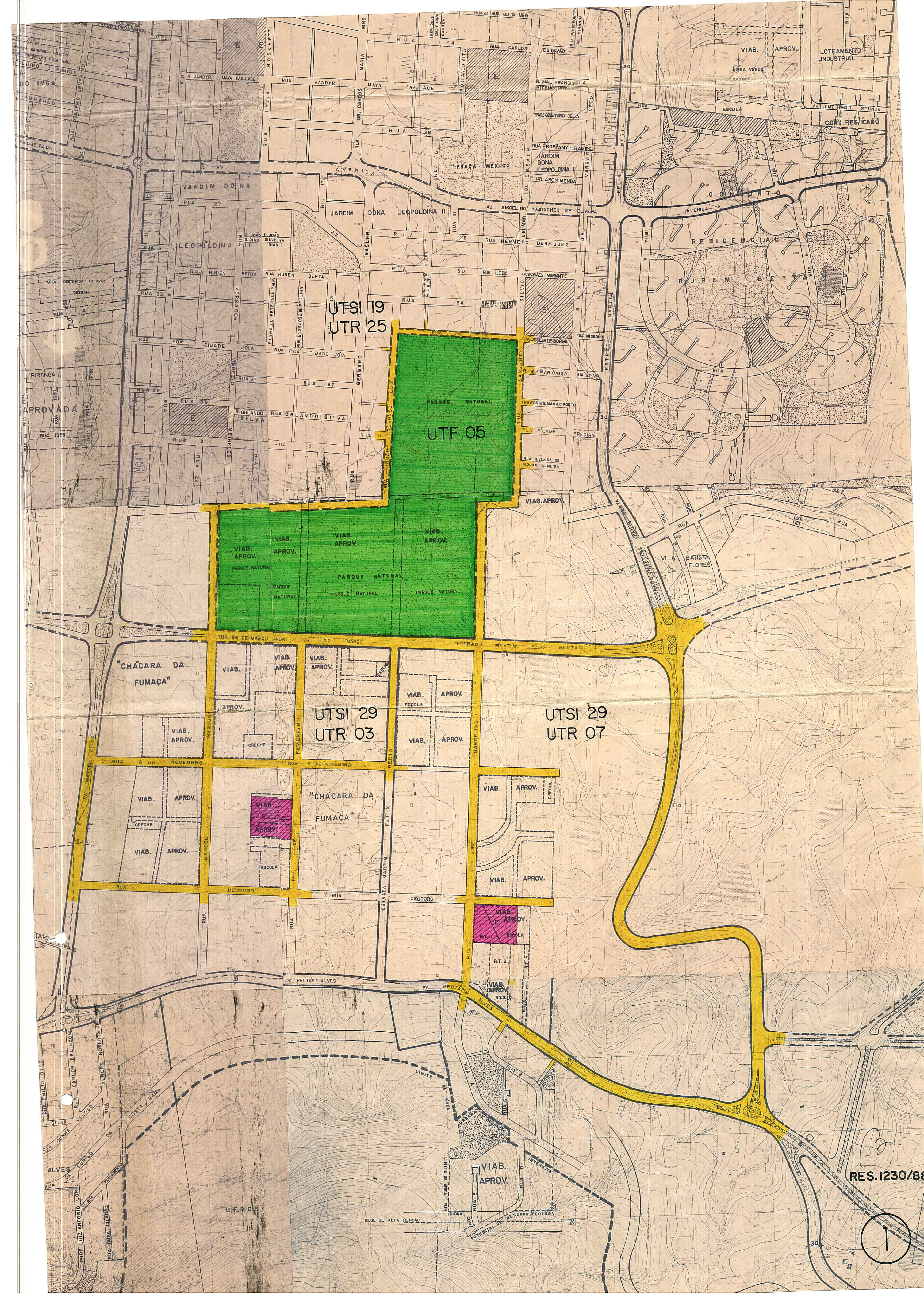

UTSI 19  
UTR 25

UTF 05

UTSI 29  
UTR 03

UTSI 29  
UTR 07

RES. 1230/88

1



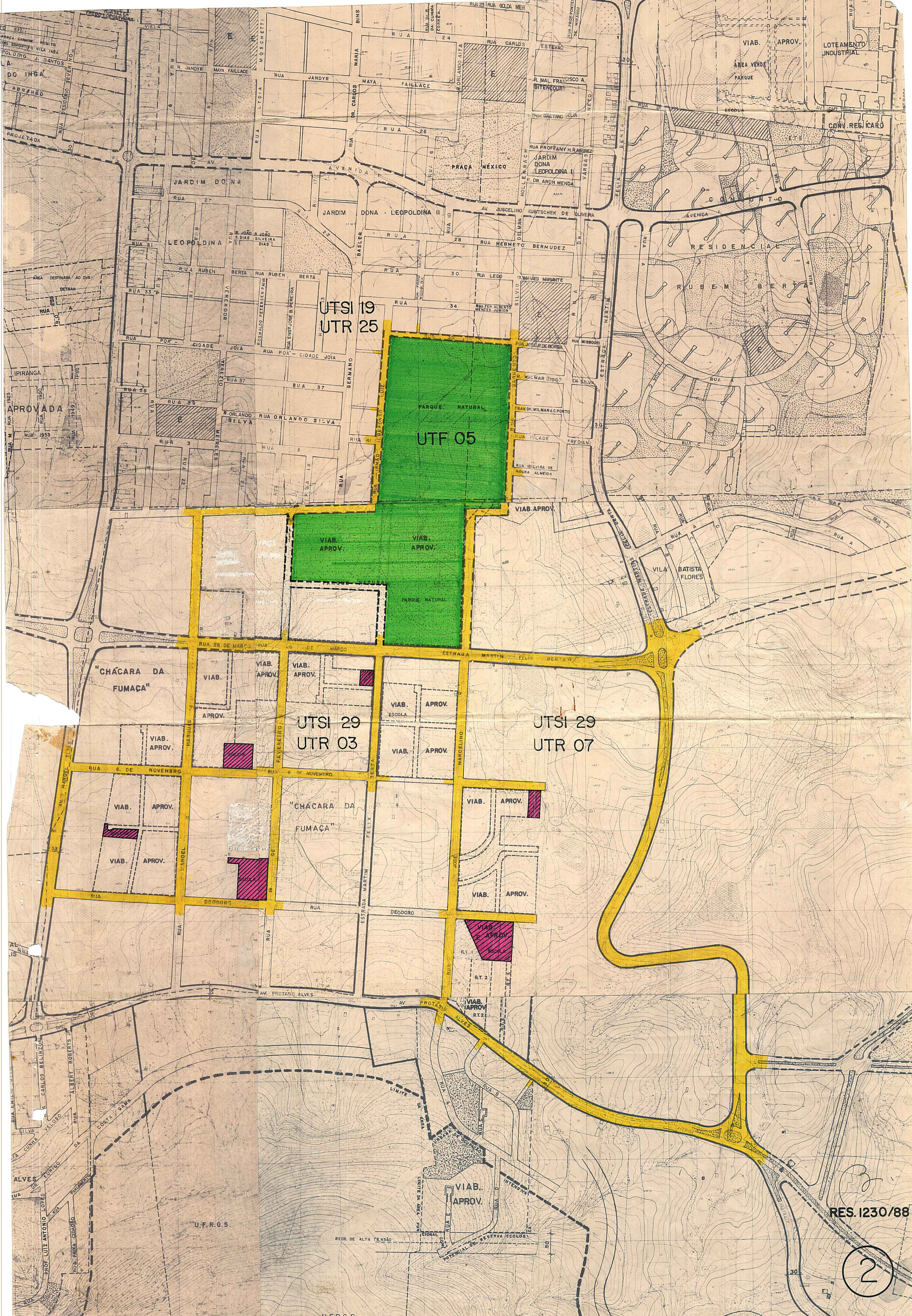

RES. 1230/88