



ASSUNTO:
Alteração de traçado

HOMOLOGO

EM 17 DE agosto DE 1984

PREFEITO

JOÃO ANTÔNIO DIB

O CONSELHO MUNICIPAL DO PLANO DIRETOR DE DESENVOLVIMENTO URBANO, EM SESSÃO REALIZADA NO DIA quinze de agosto de 1984-----, face ao disposto nos artigos 262 e 263 da Lei Complementar nº 43 de 21.07.1979, aprova:

A alteração dos limites de área destinada a ampliação da Escola Estadual de 1º Grau William Richard Schisler, entre as ruas Visconde do Herval e Barão do Triunfo, de acordo com o configurado na planta "2" anexa.

Porto Alegre, 15 de agosto de 1984.

PRESIDENTE
Sara Brunner

CONSELHEIRO RELATOR



ASSUNTO:

Alteração de traçado

JUSTIFICATIVA

A presente redefinição dos limites de área de escola, deve-se a manifestação da Secretaria Municipal de Educação e Cultura, que considera a nova reserva de equipamento comunitário satisfatória para a implantação de unidade de ensino com programa de necessidades completo.

Esta Resolução foi originada pelo Processo número ... 76.466/81.

Porto Alegre, 15 de agosto de 1984.



PRESIDENTE



CONSELHEIRO RELATOR

Fl. n.º 12 M

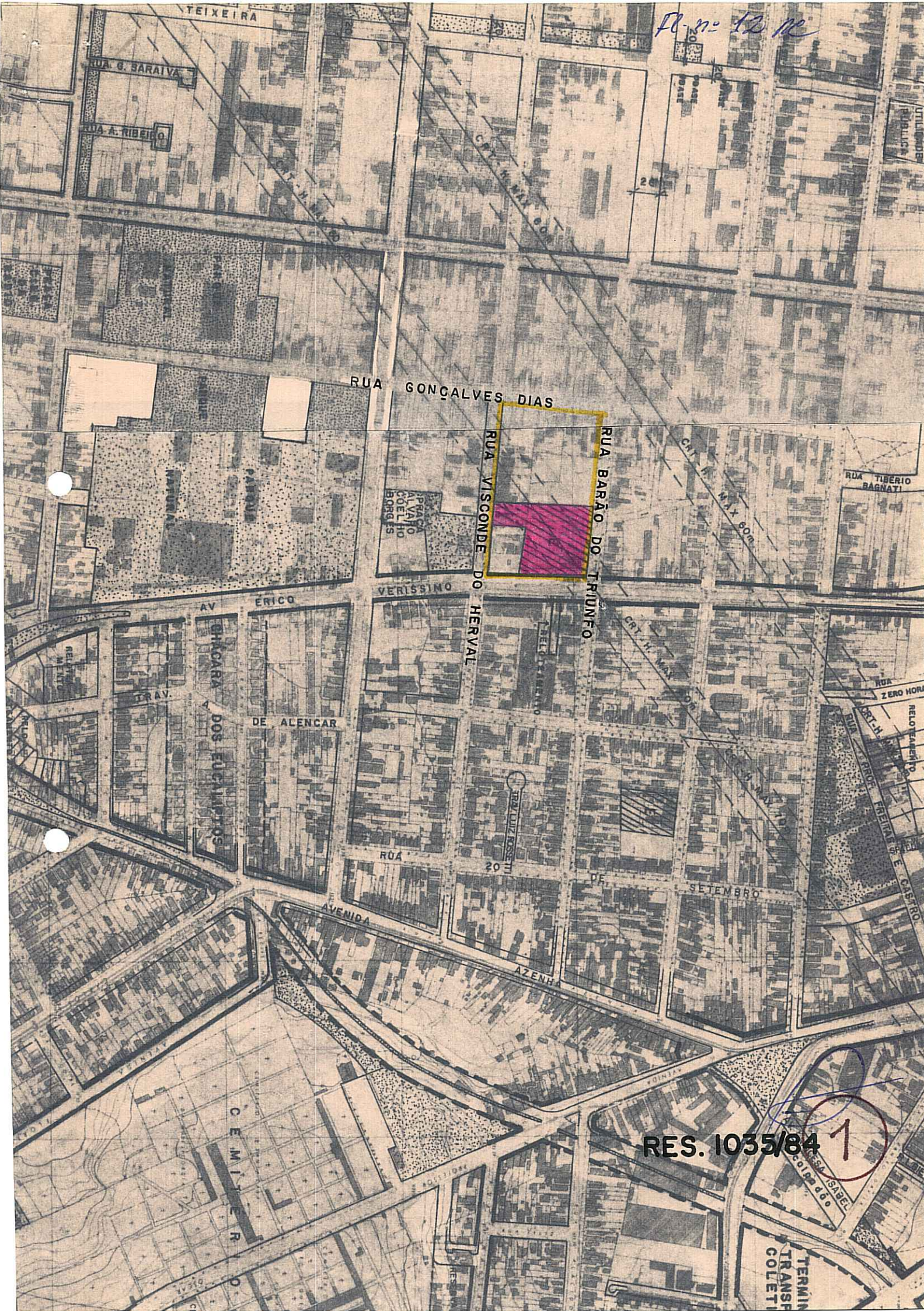

RUA GONÇALVES DIAS

RUA VISCONDE DO HERVAL

RUA BARÃO DO TRIUNFO

PRACA ALVARO COELHO BORGES

VERISSIMO

AV. ERICO

DE ALENCAR

AV. DOS EUCALIPTOS

RUA

20

DE SETEMBRO

AVENIDA

AZENHA

AVENIDA CEMILINER

RES. 1035/84

1

TERMINO TRANSFERENCIA COLETA

100

100

