







ASSUNTO: Alteração de traçado

## JUSTIFICATIVA

A área objeto da presente alteração corresponde ao loteamento Chácara da Fumaça pertencente a Companhia Predial e Agrícola aprovado em 1938 sem termo de compromisso e prazo, registrado no Cartório de Registro de Imóveis.

O traçado do Plano Diretor prevê sobre o aludido loteamento a incidência de áreas de Parque Natural (UTF 05/UTSI 29), Praça, Escola e ruas projetadas.

Os interessados constante o documento que motivou a presente Resolução se propõem a doar as áreas destinadas a equipamentos públicos - Parque, Praça e Escola - bem como executar as ruas projetadas e urbanizar a praça prevista, devendo tais providências serem efetivadas junto a Divisão de Urbanização-SMOV.

A nova solução visa compatibilizar as previsões do Plano Diretor com os direitos já adquiridos pelo proprietário o que se objetiva mediante as condições retro expostas.

Esta Resolução foi originada pelo Processo nº 78.341/82.

Porto Alegre, 27 de abril de 1983.

  
\_\_\_\_\_  
PRESIDENTE

  
\_\_\_\_\_  
CONSELHEIRO RELATOR



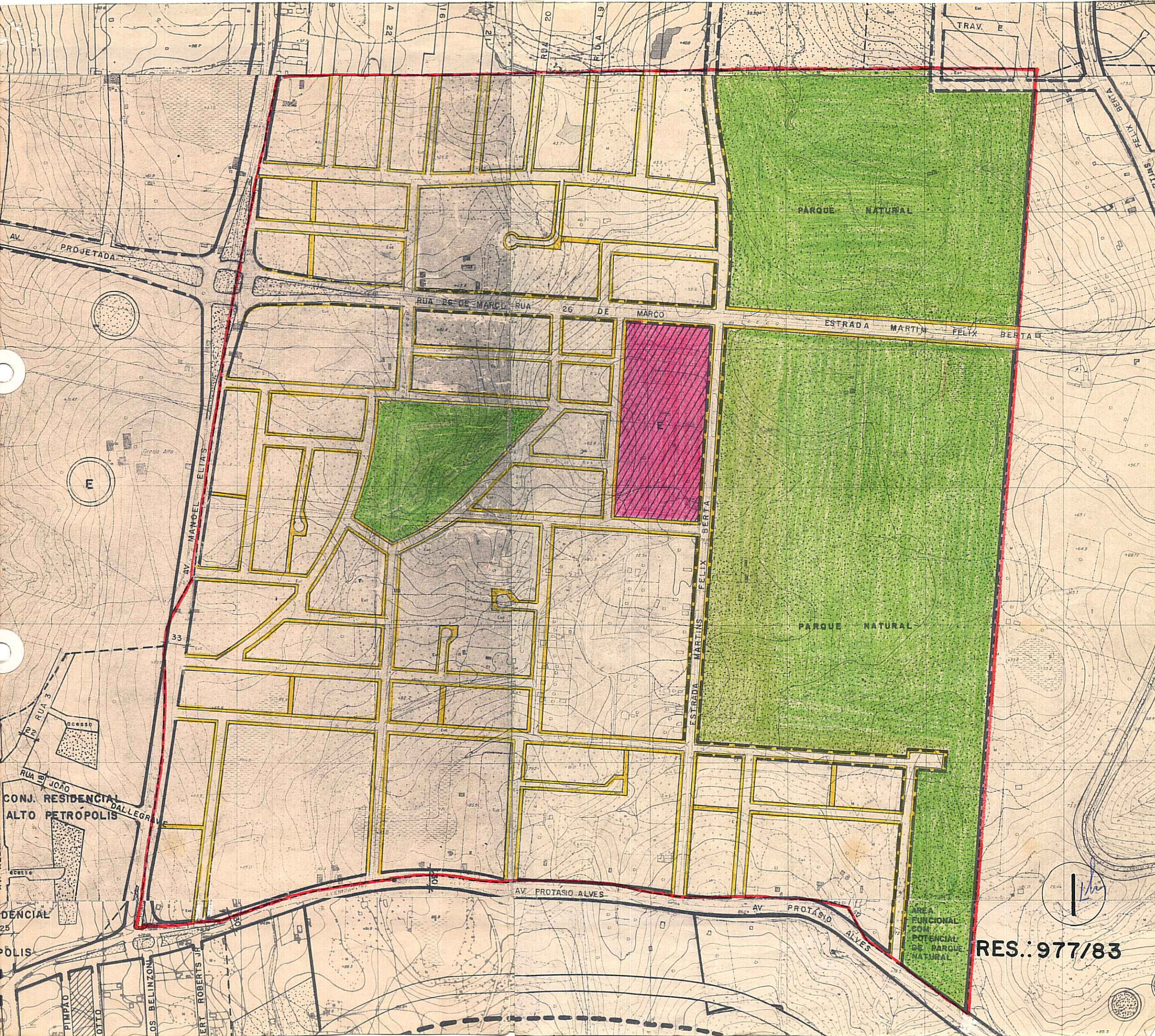

TRAV. E

PARQUE NATURAL

RUA 26 DE MARÇO RUA 26 DE MARÇO

ESTRADA MARTIN FELIX BERTA

PARQUE NATURAL

AV. PROTÁSIO ALVES

AV. PROTÁSIO ALVES

ÁREA FUNCIONAL COM POTENCIAL DE PARQUE NATURAL

RES.: 977/83

*[Handwritten signature]*



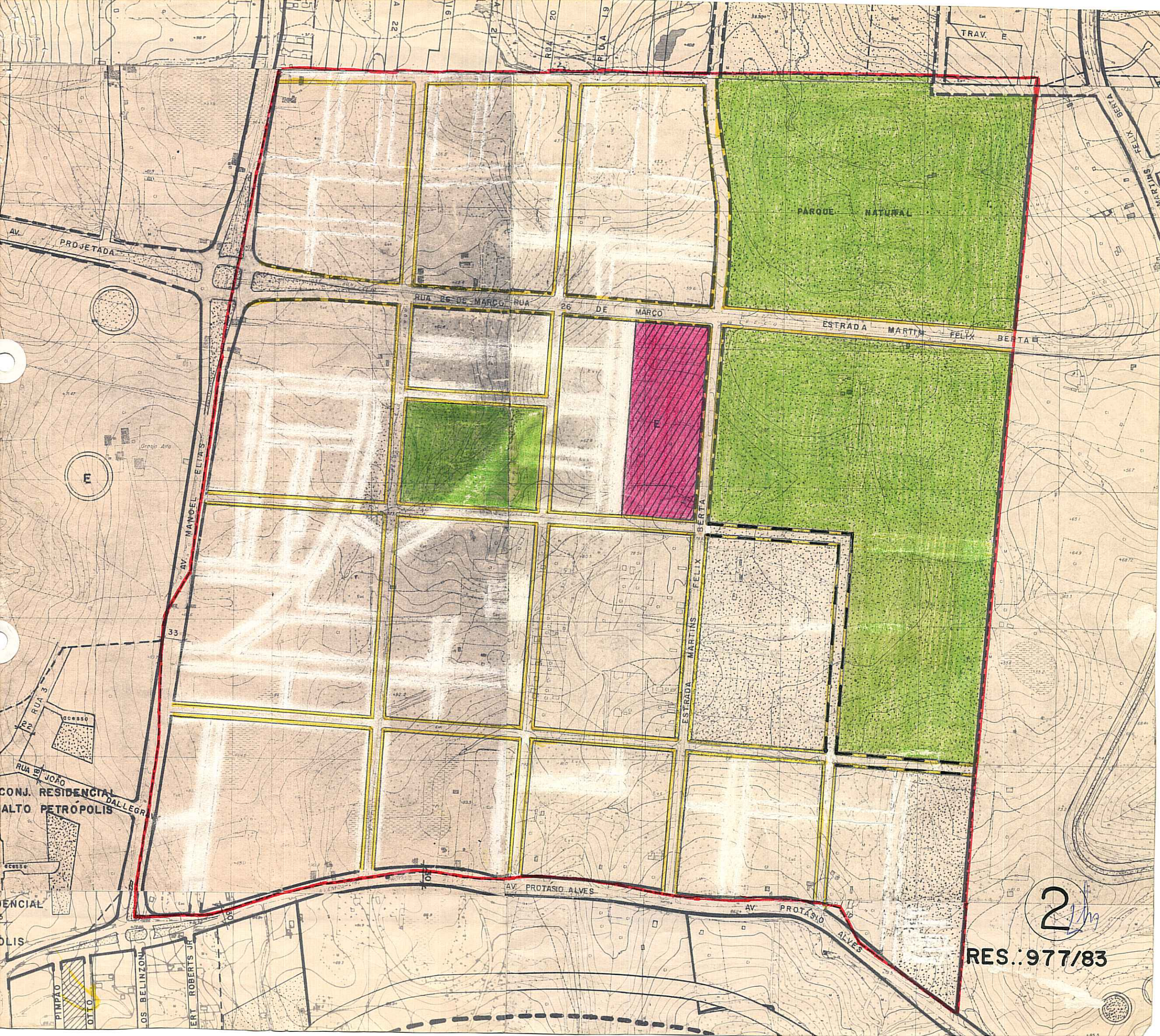

TRAV. E

AV. PROJETADA

RUA 26 DE MARCO RUA 26 DE MARCO

ESTRADA MARTIN FELIX BERTA

AV. MANOEL ELIAS

ESTRADA MARTINS FELIX BERTA

AV. PROTASIO ALVES

AV. PROTASIO ALVES

CONJ. RESIDENCIAL ALTO PETROPOLIS

RESIDENCIAL

OLIS

PIMPAO OTTO

OS BELINZONI

ERT ROBERTS JR

2

RES.:977/83