

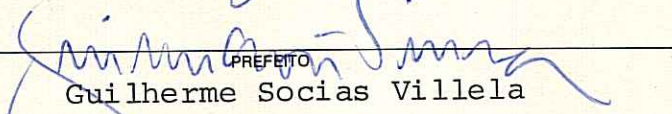

ASSUNTO: Liberação de área atingida por equipamento urbano

HOMOLOGO

EM 18 DE Janeiro DE 19 83

PREFEITO
Guilherme Socias Villela

O CONSELHO MUNICIPAL DO PLANO DIRETOR DE DESENVOLVIMENTO URBANO, EM SESSÃO REALIZADA NO DIA doze de janeiro de mil, novecentos e oitenta e três face ao disposto no art. 263 da Lei Complementar nº 43 de 21.07.1979, aprova:

A liberação do imóvel situado na esquina formada pela Avenida Júlio de Castilhos e Rua da Conceição, conforme grafica do em planta "2" anexa.

Porto Alegre, 12 de janeiro de 1983.

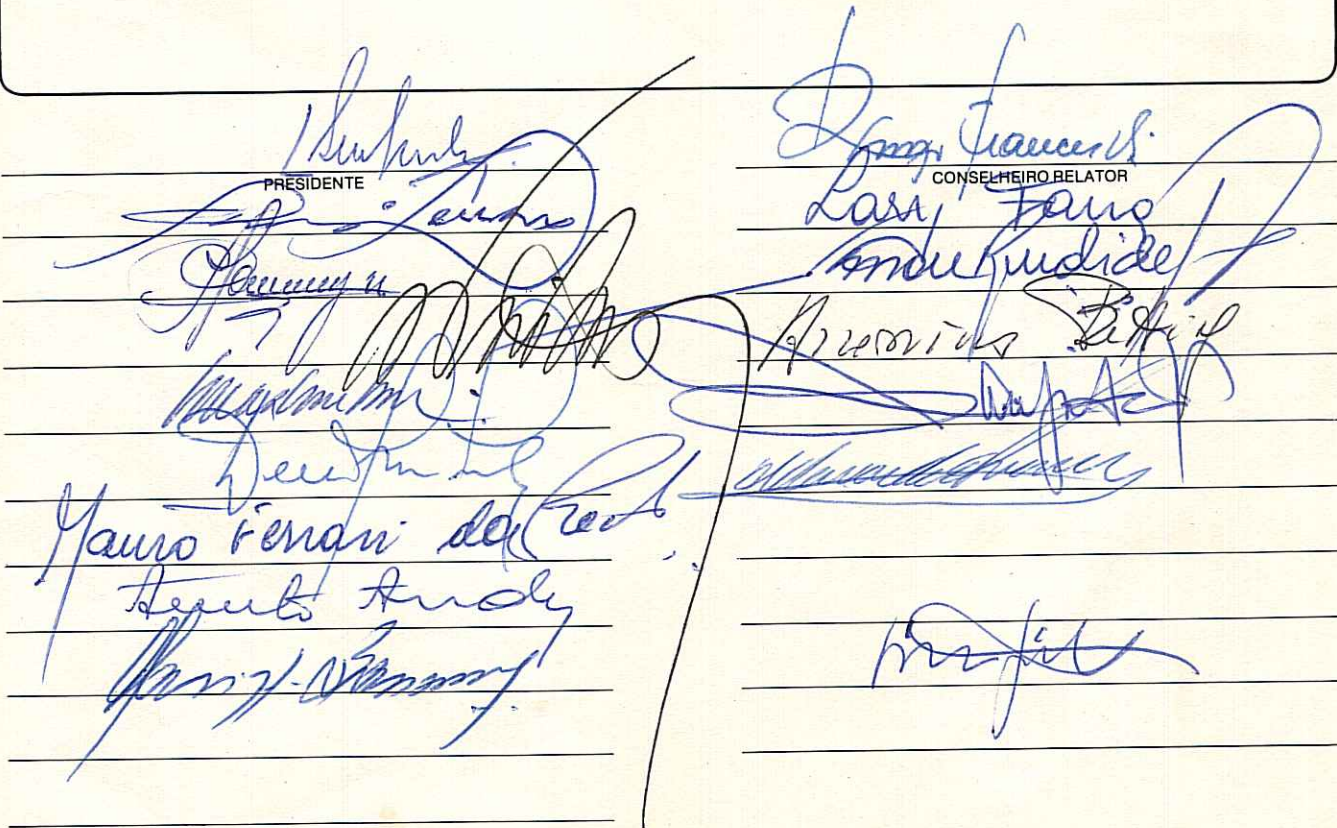
PRESIDENTE
CONSELHEIRO RELATOR



ASSUNTO: Liberação de área atingida por equipamento urbano

JUSTIFICATIVA

A modificação dos acessos à galeria subterrânea prevista pelo projeto do TRENSURB para o trem suburbano na esquina da Av. Júlio de Castilhos com a Rua da Conceição e que permite conexão à Estação Rodoviária libera para fins de construção o imóvel destinado à área pública pela Resolução nº 820/81.

No térreo junto ao logradouro público deverá ser observado um passeio de 4.00m a partir da murada da escadaria, podendo nos demais pavimentos ser caracterizada a edificação em balanço nos moldes de galeria pública sem pilares, similar ao prédio do BADESUL situado na esquina das ruas João Manoel e 7 de Setembro, permanecendo de propriedade particular a parcela do imóvel nº 641 da Avenida Julio de Castilhos abrangida pelo passeio acima referido.

Esta Resolução modifica a anteriormente citada e tem origem no Processo nº 77.577/82.

Porto Alegre, 12 de janeiro de 1983.



PRESIDENTE

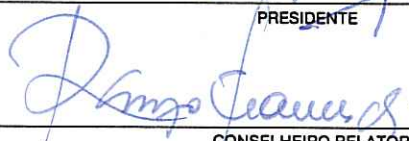

CONSELHEIRO RELATOR

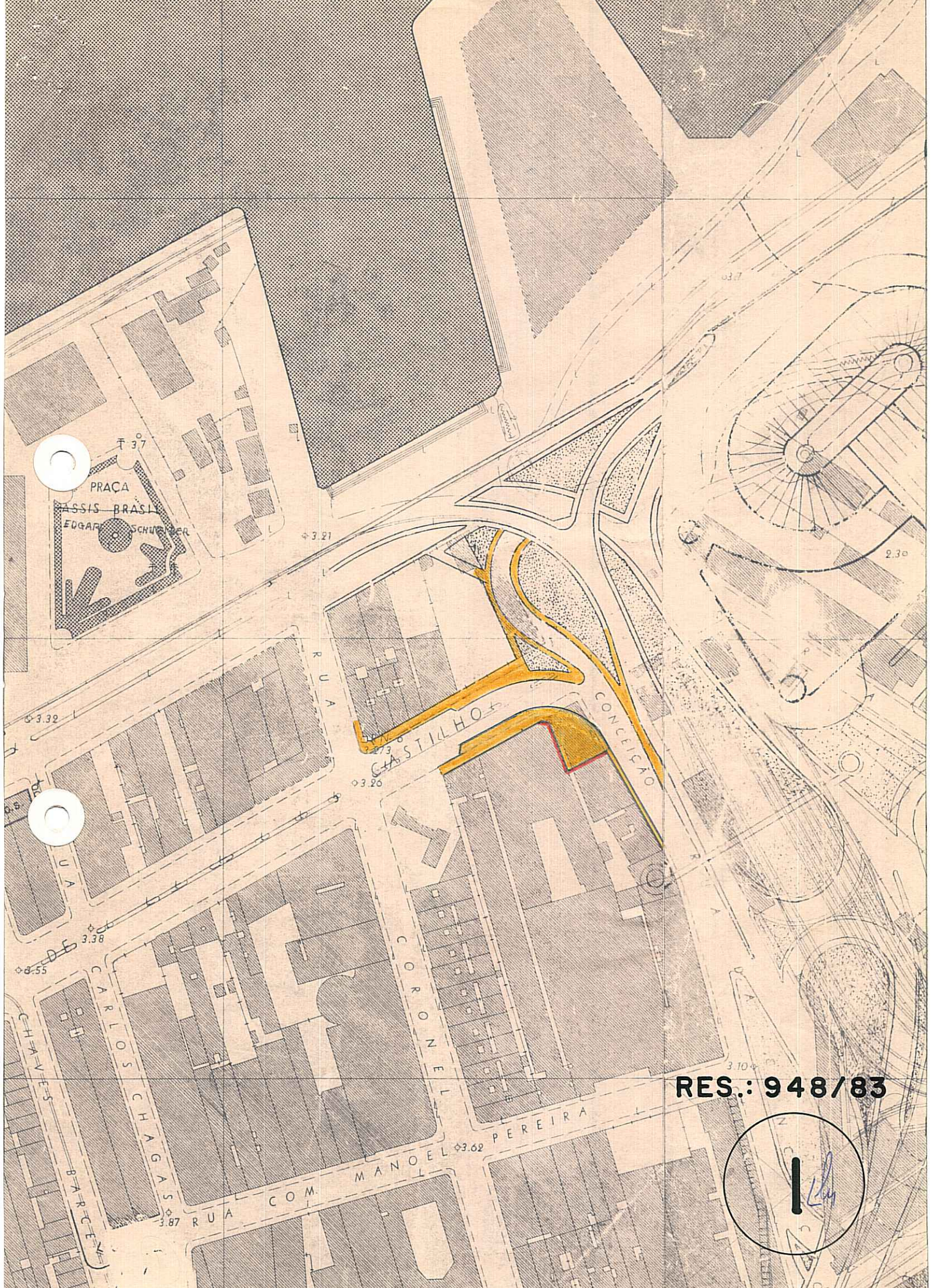

PRAÇA
ASSIS BRASIL
EDGAR SCHUBERT

3.21

RUA

CASTILHO

CONCEIÇÃO

3.26

3.32

RUA

3.38

CARLOS CHAGAS

CORONEL

CHAVES

BARCELO

COM MANOEL PEREIRA

3.62

3.87

RES.: 948/83



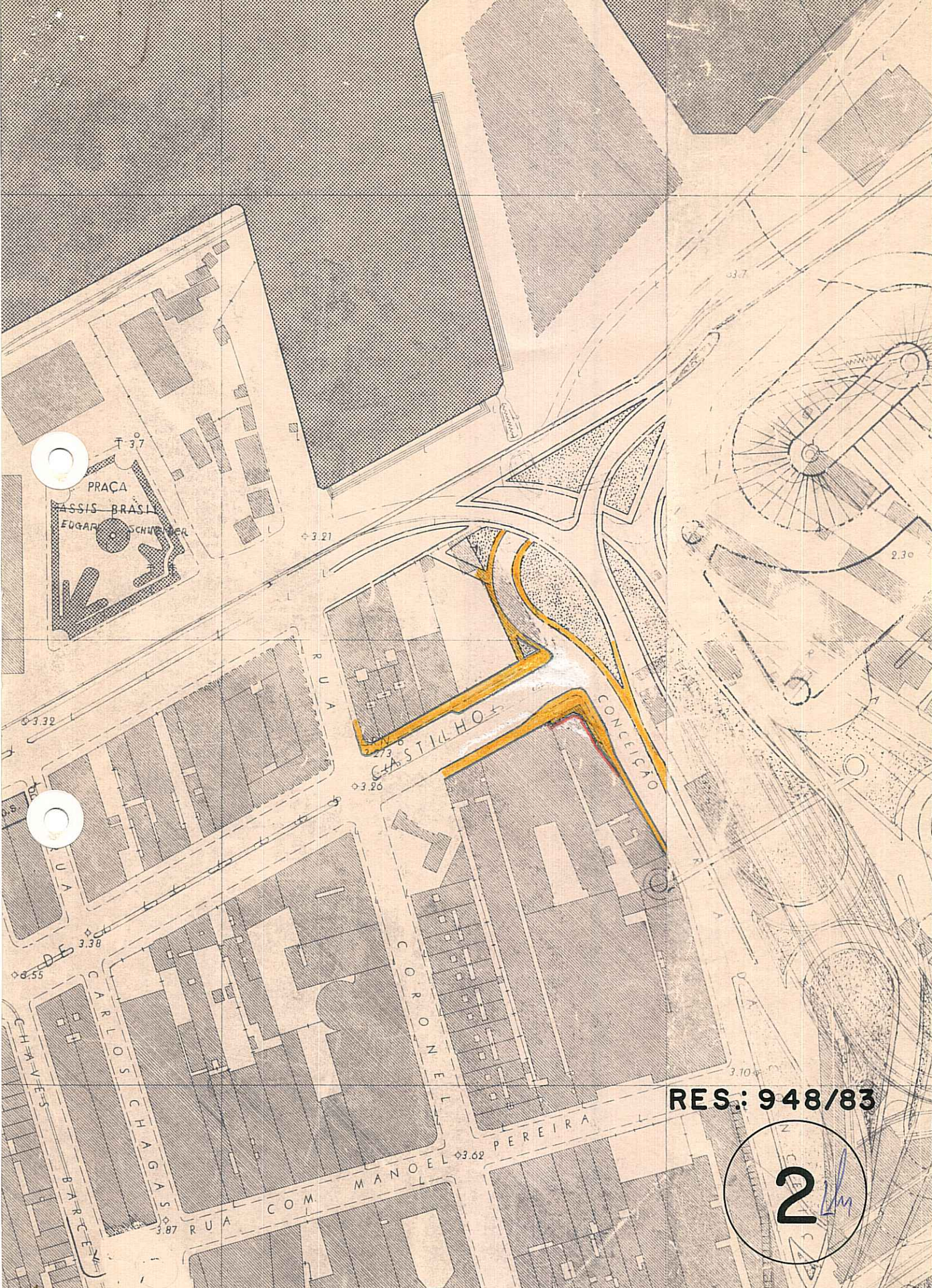

PRAÇA
MASSIS BRASILEIRO
EDGAR SCHWENGER

RUA
CORONEL PEREIRA
RUA COM MANOEL PEREIRA
CONCEIÇÃO

RES.: 948/83

2