



ASSUNTO: Alteração de traçado viário

HOMOLOGO

EM 26 DE novembro DE 1982

*Guilherme Socias Villela*  
PREFEITO  
Guilherme Socias Villela

O CONSELHO MUNICIPAL DO PLANO DIRETOR DE DESENVOLVIMENTO URBANO, EM SESSÃO REALIZADA NO DIA vinte e quatro de novembro de mil, novecentos e oitenta e dois -----, face ao disposto no artigo 263 da Lei Complementar nº 43 de 21.07.79 aprova:

A modificação de traçado da Av. Nilo Peçanha no trecho compreendido entre as ruas José Antonio Aranha e Prof. Ulisses Cabral, conforme o configurado na planta "2" anexa.

Porto Alegre, 24 de novembro de 1982.

*[Signature]*  
PRESIDENTE

*[Signature]*  
CONSELHEIRO RELATOR

*[Signature]*  
Miguelo Haag

*[Signature]*  
Sérgio Brunner

*[Signature]*  
Antonio H. [Signature]

*[Signature]*  
Paulo Renato de [Signature]

*[Signature]*  
Reinaldo [Signature]



ASSUNTO:

Alteração de traçado viário.

## JUSTIFICATIVA

A aprovação e implantação da Avenida Nilo Peçanha no trecho compreendido entre a Avenida João Wallig e Rua José Antonio Aranha com gabarito de 30,00 metros fixados por loteamento, determinaram a reformulação de traçado com supressão de rótulas e canteiros direcionais correspondentes (planta "1") que anteriormente integravam o referido complexo viário.

A redução da largura da Avenida Nilo Peçanha entre a Avenida João Wallig e Rua Prof. Ulisses Cabral é consequência da modificação acima mencionada.

Esta Resolução foi originada pelo Processo Interno nº 05/81. (E EXP. ÚNICO 205731/81)

EG. = 0207/154.91.4

Porto Alegre, 24 de novembro de 1982.

  
\_\_\_\_\_  
PRESIDENTE

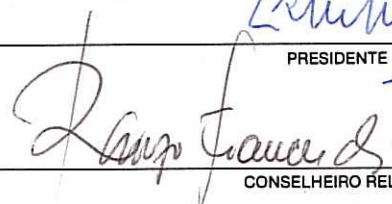
  
\_\_\_\_\_  
CONSELHEIRO RELATOR

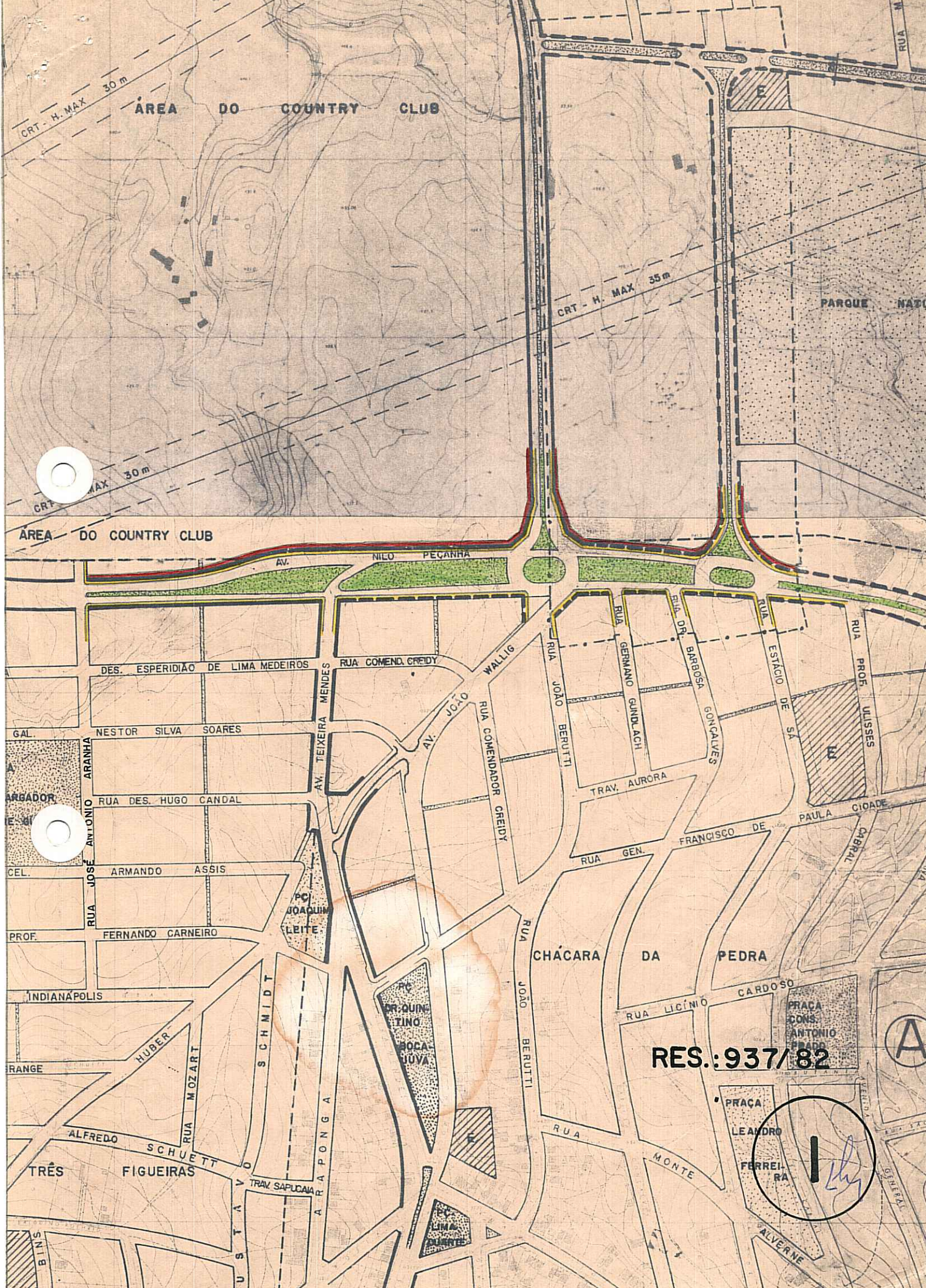

ÁREA DO COUNTRY CLUB

PARQUE NATU

ÁREA DO COUNTRY CLUB

RES.: 937/82

A

PRACA LEANDRO FERREIRA

CRT - H. MAX 30 m

CRT - H. MAX 35 m

CRT - H. MAX 30 m

AV. NILO PEÇANHA

DES. ESPERIDÃO DE LIMA MEDEIROS

RUA COMEND. CREIDY

AV. JOÃO WALLIG

RUA JOÃO BERUTTI

RUA GERMANO GUNDLACH

RUA DR. BARBOSA GONCALVES

RUA ESTACIO DE SA

RUA PROF. ULISSES

GAL. NESTOR SILVA SOARES

RUA DES. HUGO CANDAL

AV. TEIXEIRA MENDES

RUA COMENDADOR CREIDY

TRAV. AURORA

PAULA CIOADE

CEL. RUA JOSÉ ANTONIO ARANHA

ARMANDO ASSIS

PC JOAQUIM LEITE

RUA GEN. FRANCISCO DE

CABRAL

PROF. FERNANDO CARNEIRO

CHÁCARA DA PEDRA

INDIANÁPOLIS

RUA LICÍNIO CARDOSO

PRACA CONS. ANTONIO PRADO

RANGE HUBER

RUA MOZART

SCHMIDT

PC ARQUIN TINO BOCA JUVA

PRACA LEANDRO FERREIRA

TRÊS FIGUEIRAS

SCHUETT

TRAV. SAPUCAIA

RUA MONTE

PRACA LEANDRO FERREIRA

BINS

GUSTAVO

ARAPONGA

VALVERNE

GENERAL

CRT - H. MAX 30 m

ÁREA DO COUNTRY CLUB

CRT - H. MAX 35 m

PARQUE NATU

CRT - H. MAX 30 m

ÁREA DO COUNTRY CLUB

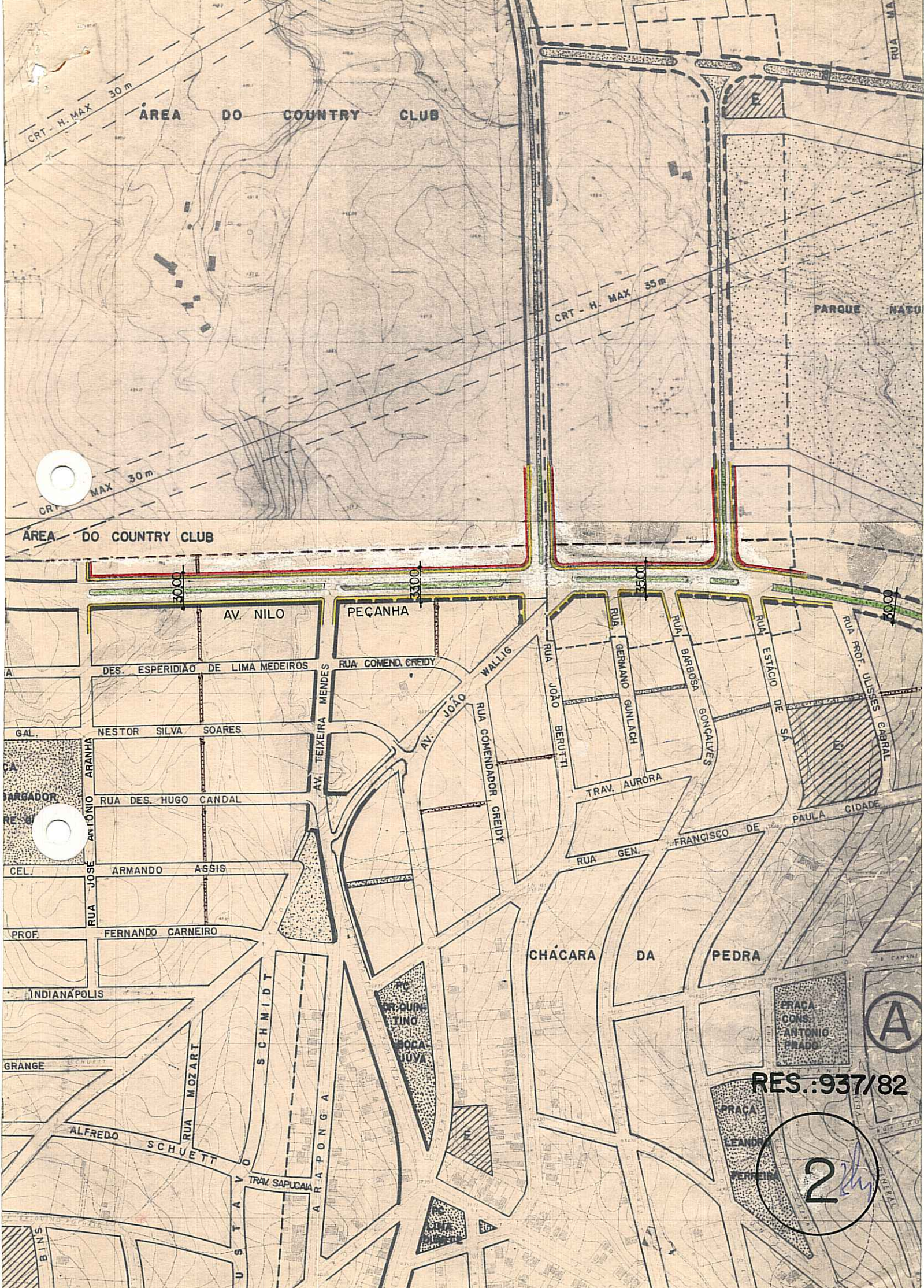

AV. NILO

PEÇANHA

DES. ESPERIDIAO DE LIMA MEDEIROS

RUA COMEND. CREIDY

NESTOR SILVA SOARES

AV. JOAO WALLIG

RUA DES. HUGO CANDAL

RUA COMENDADOR CREIDY

ARMANDO ASSIS

RUA JOAO BERUTTI

FERNANDO CARNEIRO

RUA GERMANO GUNLICH

INDIANÁPOLIS

RUA BARBOSA GONCALVES

GRANGE

RUA ESTACIO DE SA

ALFREDO SCHUE TT

RUA PROF. ULISSSES CABRAL

TRAV. SAPUCAIA

PAULA CIDADE

CHÁCARA DA PEDRA

PR. QUIN TING BOCA JUA

PRACA CONS. ANTONIO PRADO

PRACA LEANDR FERREIRA



RES.:937/82

