



ASSUNTO: Modificação dos limites de Polo.

HOMOLOGO

EM 9 DE Setembro DE 19 82

Guilherme Socias Villela
PREFEITO
Guilherme Socias Villela

O CONSELHO MUNICIPAL DO PLANO DIRETOR DE DESENVOLVIMENTO URBANO,
EM SESSÃO REALIZADA NO DIA oito de setembro

do ano de mil novecentos e oitenta e dois, face ao disposto nos artigos 36 - parágrafo único, 83 e 263 da Lei Complementar 43 de 21 de julho de 1979, aprova:

Os novos limites do Polo 07/p4 da UTSI 13 abrangendo os imóveis da Avenida Presidente Franklin Roosevelt (lado ímpar) entre a Avenida Sertório e Rua Cairú e determinadas propriedades situadas nas vias transversais, conforme o configurado na planta "2" anexa.

Porto Alegre, 08 de setembro de 1982.

[Handwritten signature]
PRESIDENTE

[Handwritten signature]

[Handwritten signature]

[Handwritten signature]

[Handwritten signature]

[Handwritten signature]

[Handwritten signature]

[Handwritten signature]

[Handwritten signature]

[Handwritten signature]
CONSELHEIRO RELATOR

[Handwritten signature]

[Handwritten signature]

[Handwritten signature]

[Handwritten signature]

[Handwritten signature]

[Handwritten signature]

[Handwritten signature]



ASSUNTO: Modificação dos limites de Polo.

JUSTIFICATIVA

A ampliação do referido Polo deve-se às diretrizes estabelecidas pela Coordenação de Estudos Urbanos-SPU considerando a proximidade dos imóveis com aquela área territorial e demais aspectos pertinentes.

Além dos imóveis com frente para a Avenida Presidente Roosevelt são incluídos totalmente no Polo as propriedades situadas nas ruas transversais até aos números prediais constantes da planta "2" anexa.

Esta Resolução foi originada pelo Processo de nº 74.662/82.

Porto Alegre, 08 de setembro de 1982.

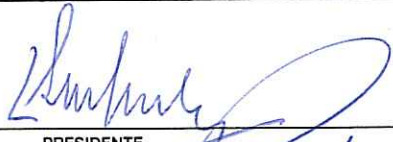

PRESIDENTE



CONSELHEIRO RELATOR

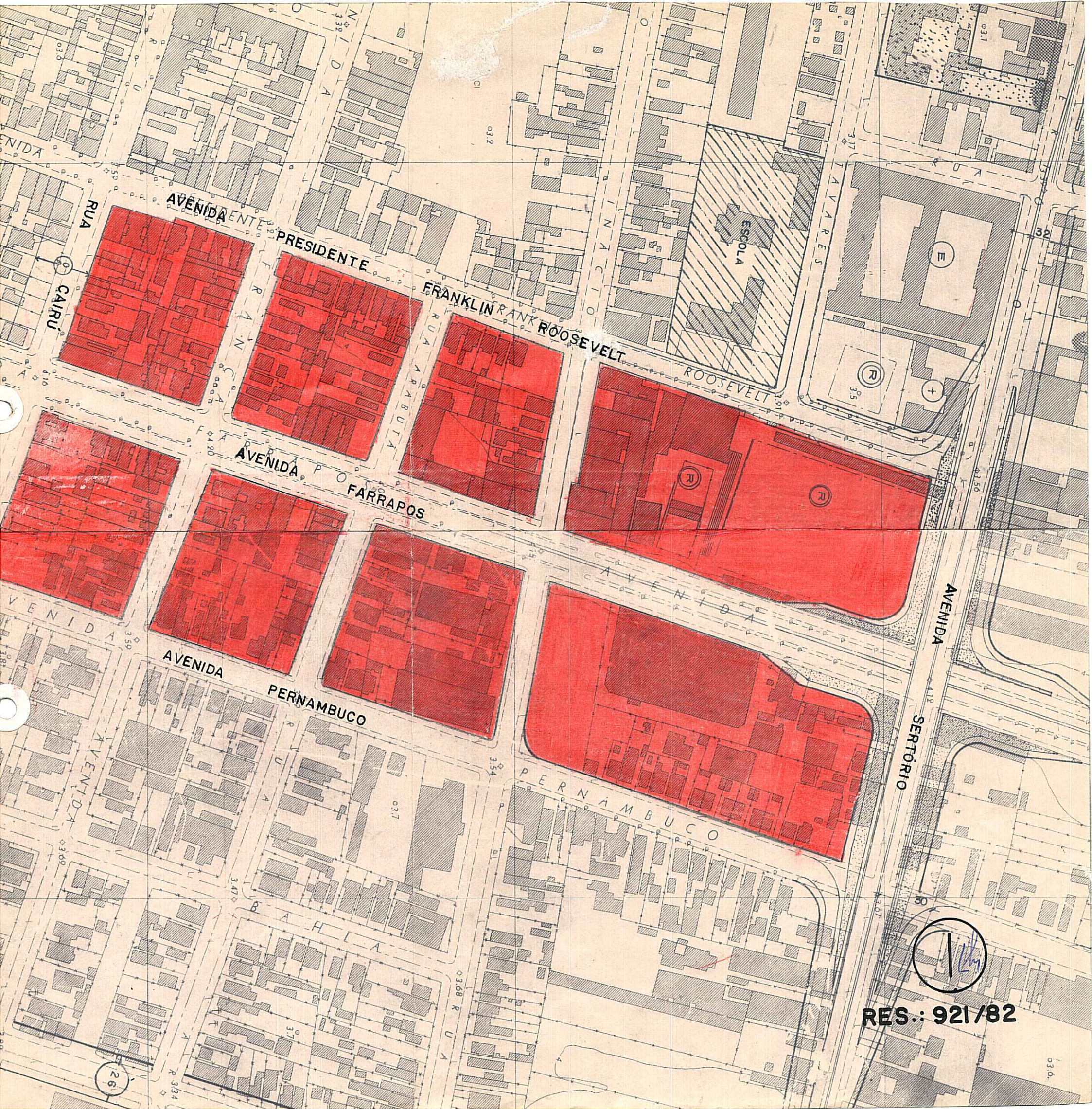

RES.: 921/82

