



ASSUNTO:

Eliminação de área de escola e passagem de pedestres.

HOMOLOGO

EM 27 DE julho DE 1982

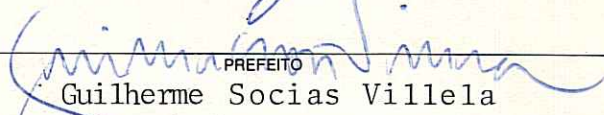

PREFEITO
Guilherme Socias Villela

O CONSELHO MUNICIPAL DO PLANO DIRETOR DE DESENVOLVIMENTO URBANO, EM SESSÃO REALIZADA NO DIA vinte e um de julho do ano de mil novecentos e oitenta e dois, face ao disposto no artigo 263 da Lei Complementar nº 43 de 21 de julho de 1979, aprova:

A supressão de área de escola e passagem de pedestres previstas entre as ruas Giordano Bruno e São Manoel, de acordo com o configurado na planta "2" anexa.

Porto Alegre, 21 de julho de 1982 .



PRESIDENTE

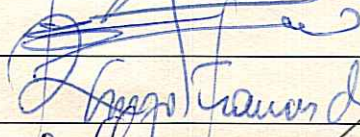

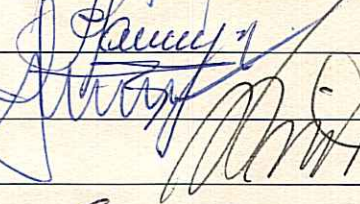

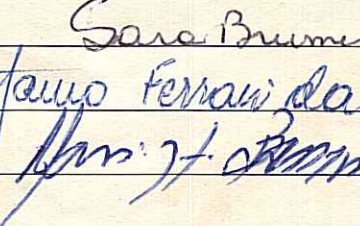

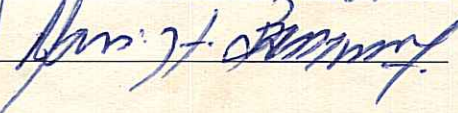
Sara Bruma
Hauo Ferraz da Rocha

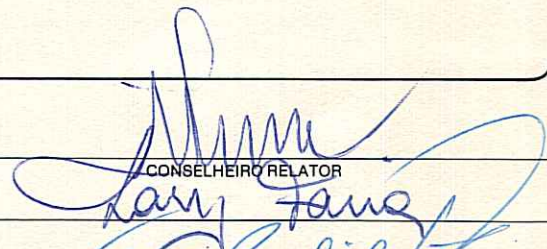

CONSELHEIRO RELATOR

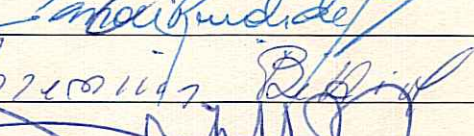

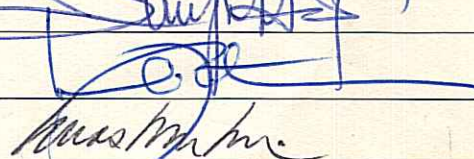

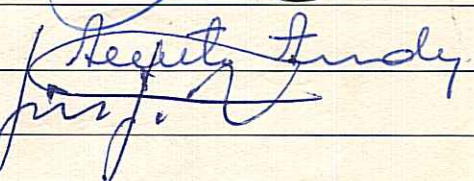



ASSUNTO:

Eliminação de área de escola e passagem de pedestres.

JUSTIFICATIVA

A exclusão dos referidos equipamentos urbanos deve-se à análise e pareceres da SPM/CEU e SMEC, considerando o excessivo custo de desapropriação dos imóveis.

A presente Resolução foi originada pelo Processo nº 39.970/81.

Porto Alegre, 21 de julho de 1982.



PRESIDENTE



CONSELHEIRO RELATOR

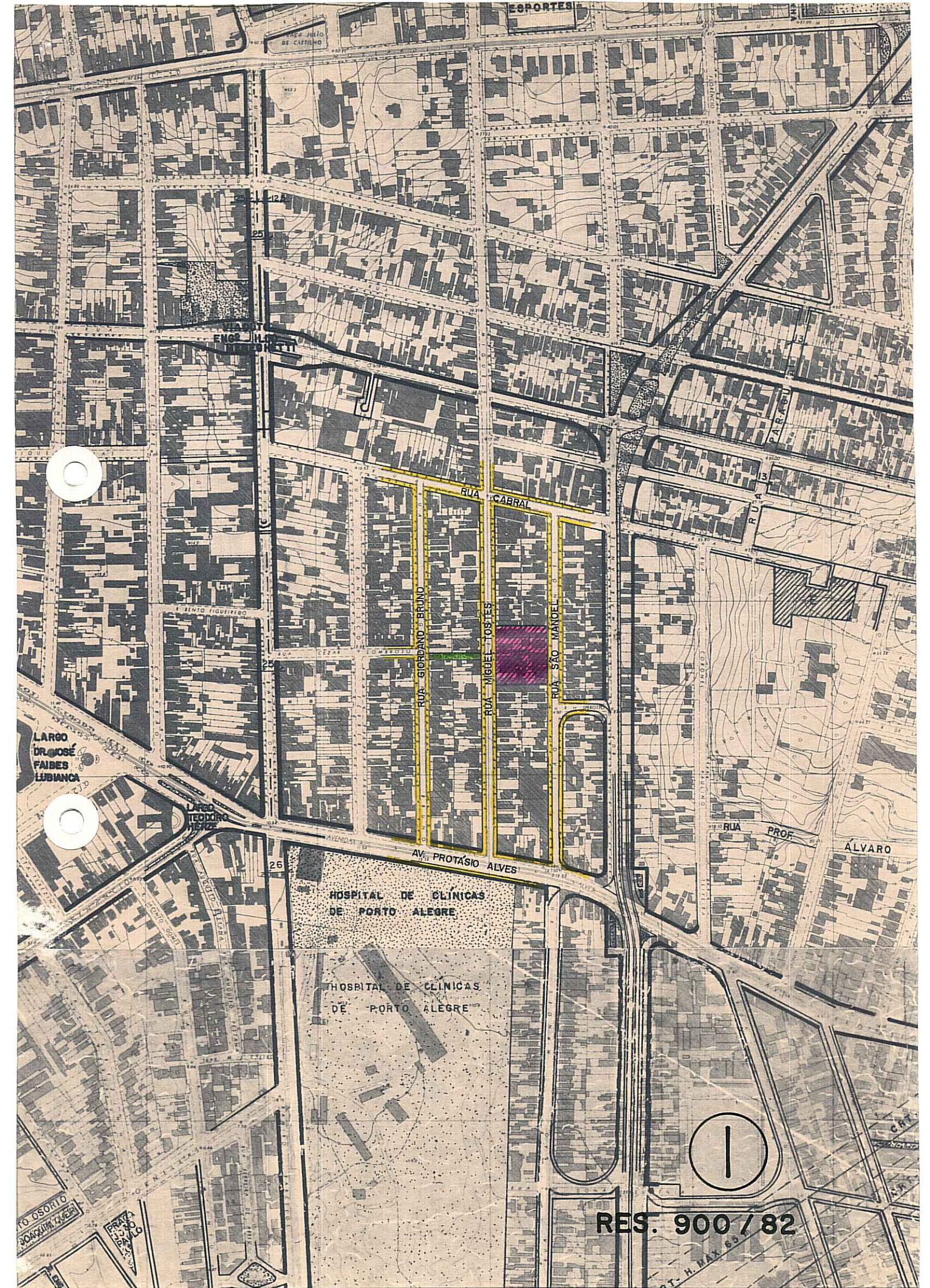

LARGO DR. JOSÉ FAIBES LUBIANCA

LARGO TEODORO VENTURA

26

HOSPITAL DE CLÍNICAS DE PORTO ALEGRE

HOSPITAL DE CLÍNICAS DE PORTO ALEGRE



RES. 900 / 82

PT- H. MAX. 65

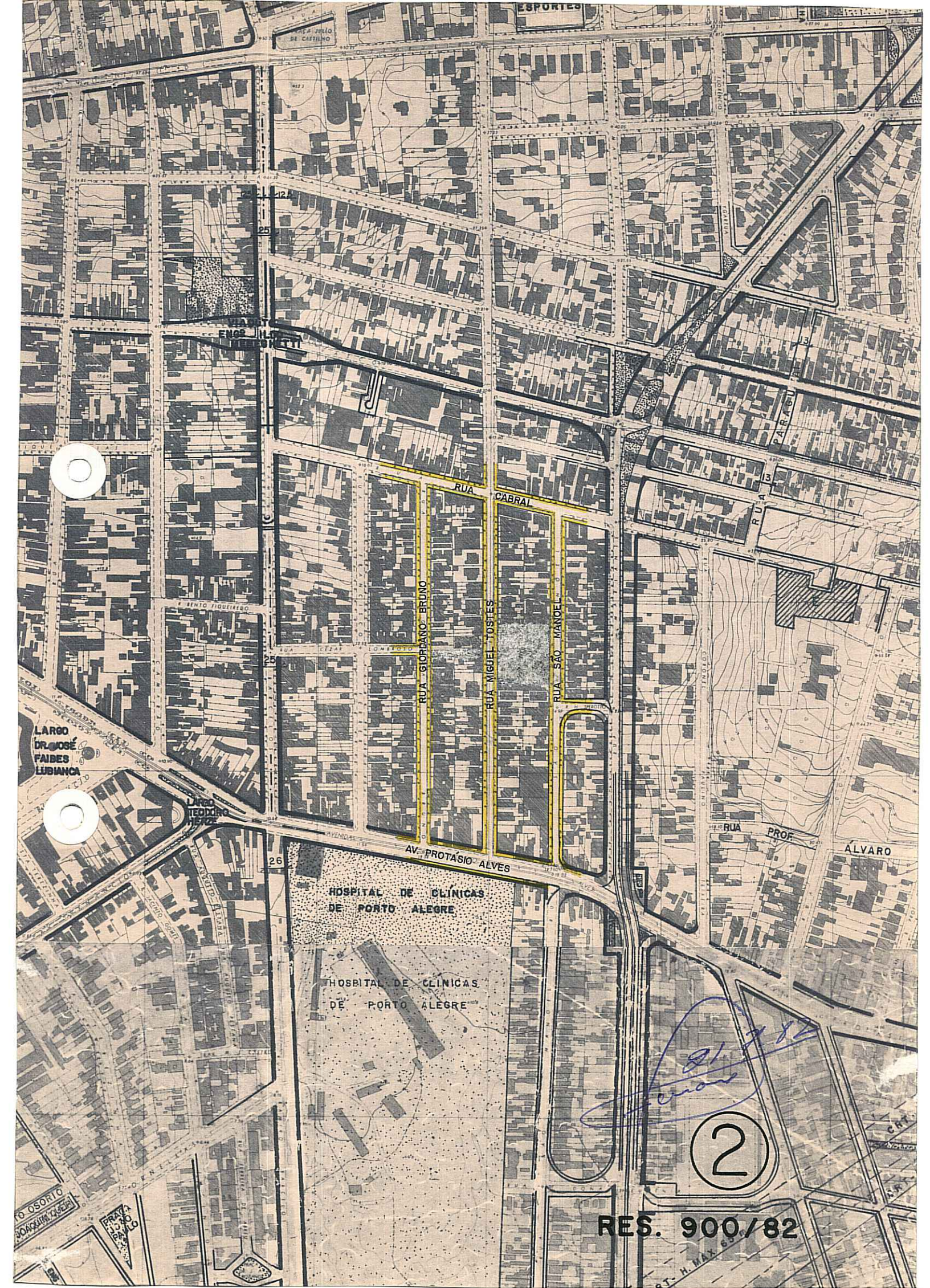

RUA
FNC. JIL
LIBERATI

LARGO
DR. JOSÉ
FAIBES
LUBIANCA

LARGO
TEODORO
HERZ

AV. PROTÁSIO ALVES

HOSPITAL DE CLINICAS
DE PORTO ALEGRE

HOSPITAL DE CLINICAS
DE PORTO ALEGRE

2

RES. 900/82

H. MAL...