



ASSUNTO:
Inclusão de área de escola.

HOMOLOGO

EM 11 DE dezembro DE 19 81

Guilherme Socias Villela
PREFEITO
Guilherme Socias Villela

O CONSELHO MUNICIPAL DO PLANO DIRETOR DE DESENVOLVIMENTO URBANO, EM SESSÃO REALIZADA NO DIA nove de dezembro ----- do ano de mil novecentos e oitenta e um, face ao disposto no artigo 263 da Lei Complementar nº 43 de 21.07.79, aprova:

A reserva de área prevista para escola na Avenida Capivari entre as avenidas Cai e Jacuí, de acordo com o configurado na planta "2" anexa.

Porto Alegre, 09 de dezembro de 1981

[Handwritten signature]
PRESIDENTE
[Handwritten signature]
[Handwritten signature]
[Handwritten signature]
[Handwritten signature]
[Handwritten signature]
[Handwritten signature]
[Handwritten signature]
Sara Brunus
Yauo renan da Rocha
Beento Rudy

[Handwritten signature]
CONSELHEIRO RELATOR
[Handwritten signature]
[Handwritten signature]
[Handwritten signature]
[Handwritten signature]
[Handwritten signature]
[Handwritten signature]
[Handwritten signature]
[Handwritten signature]



ASSUNTO:

Inclusão de área de escola

JUSTIFICATIVA

A presente Resolução deve-se ao interesse de monstrado pela Secretaria Municipal de Educação e Cultura na necessidade de previsão de equipamento escolar na UTR-07/UTSI-43.

Esta Resolução foi originada pelo processo nº 24395/75.

Porto Alegre, 09 de dezembro de 1981.

PRESIDENTE

CONSELHEIRO RELATOR

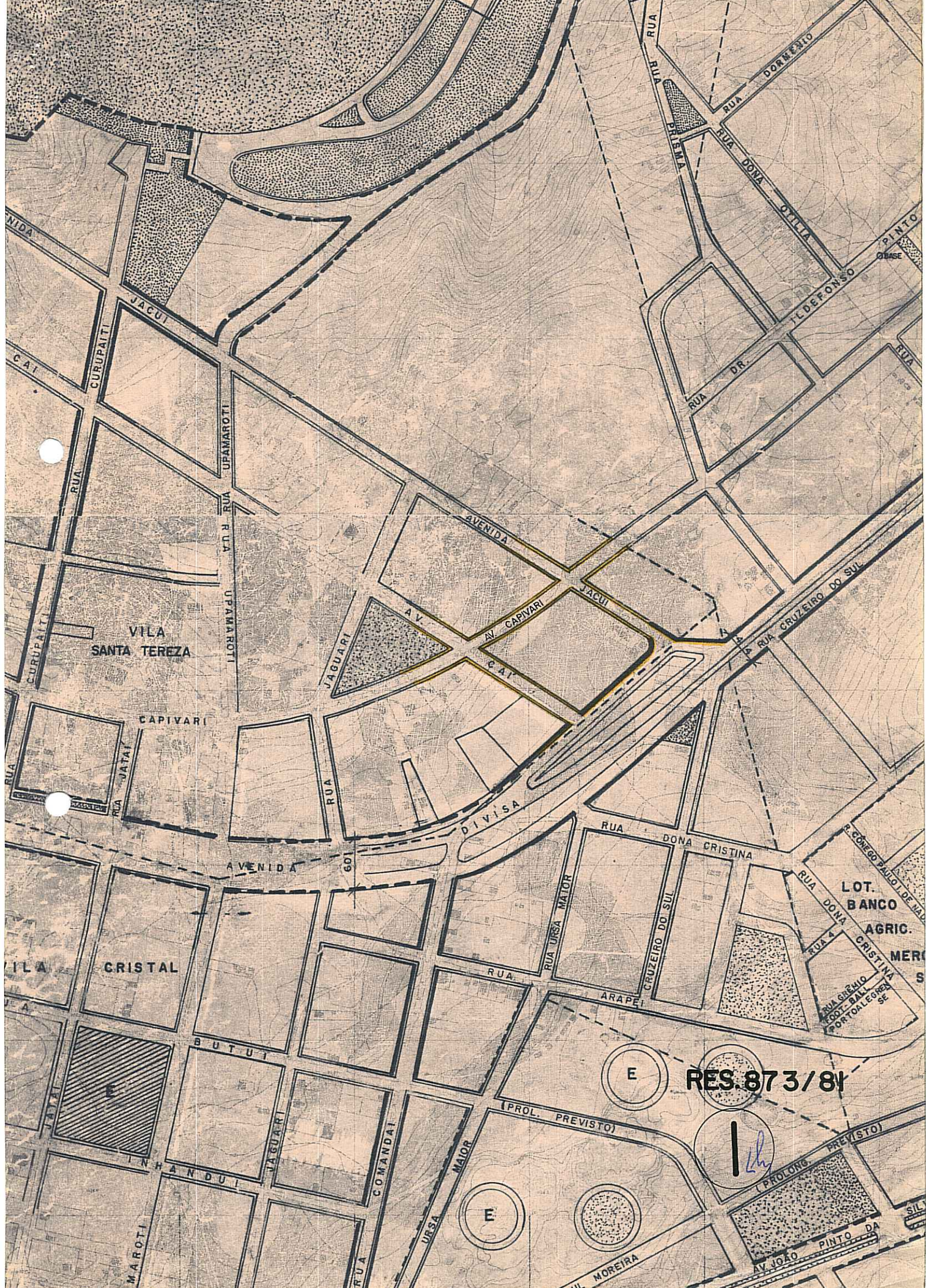

VILA SANTA TEREZA

CAPIVARI

VILA CRISTAL

LOT. BANCO AGRIC. MERC. S

RUA GREGOrio FOOTBALL PORTALEGRE SE

RES. 873/81

E

E

lh

(PROL. PREVISTO)

(PROLONG. PREVISTO)

RAUL MOREIRA

AV. JOÃO PINTO DA SILVA

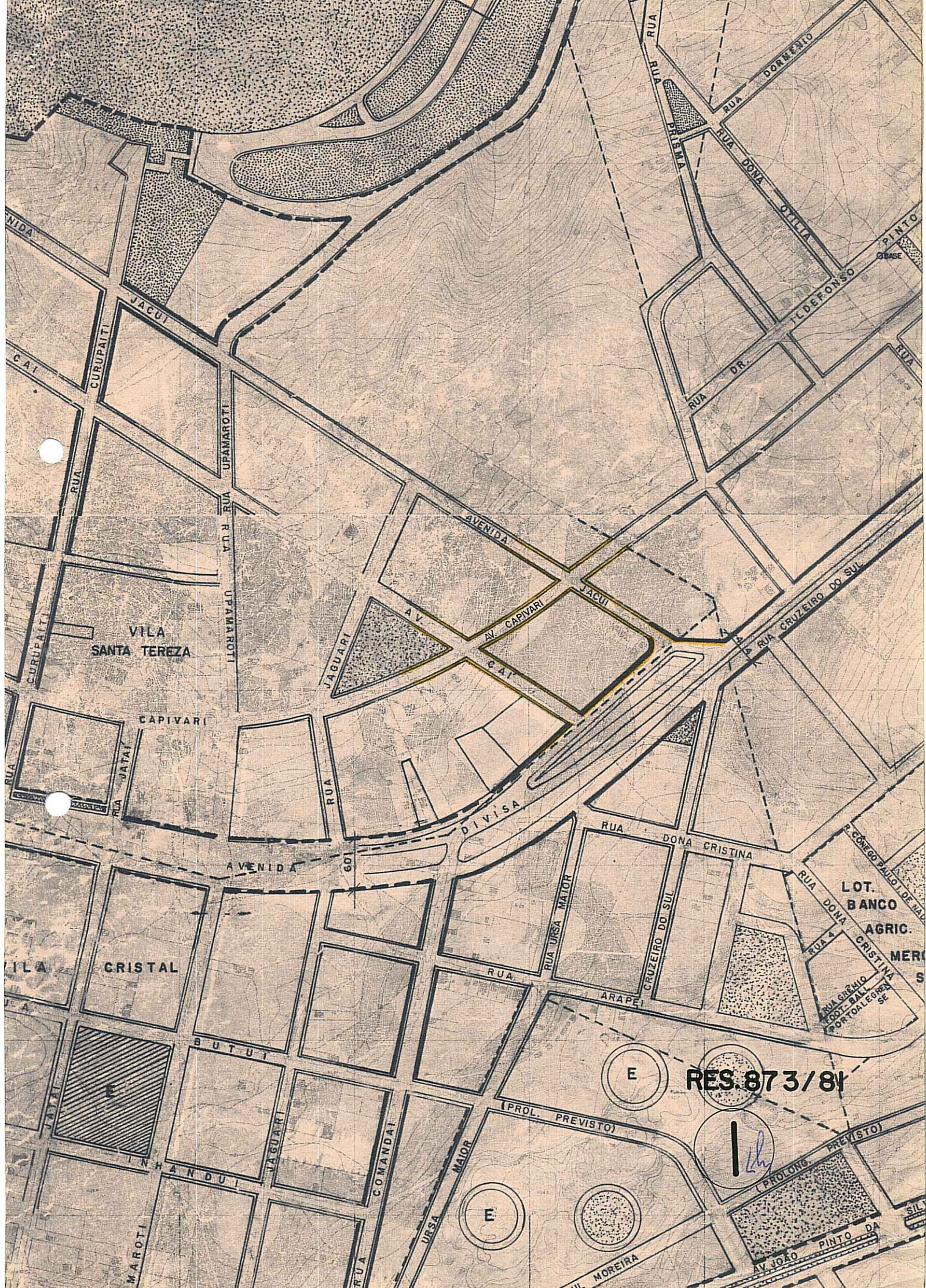

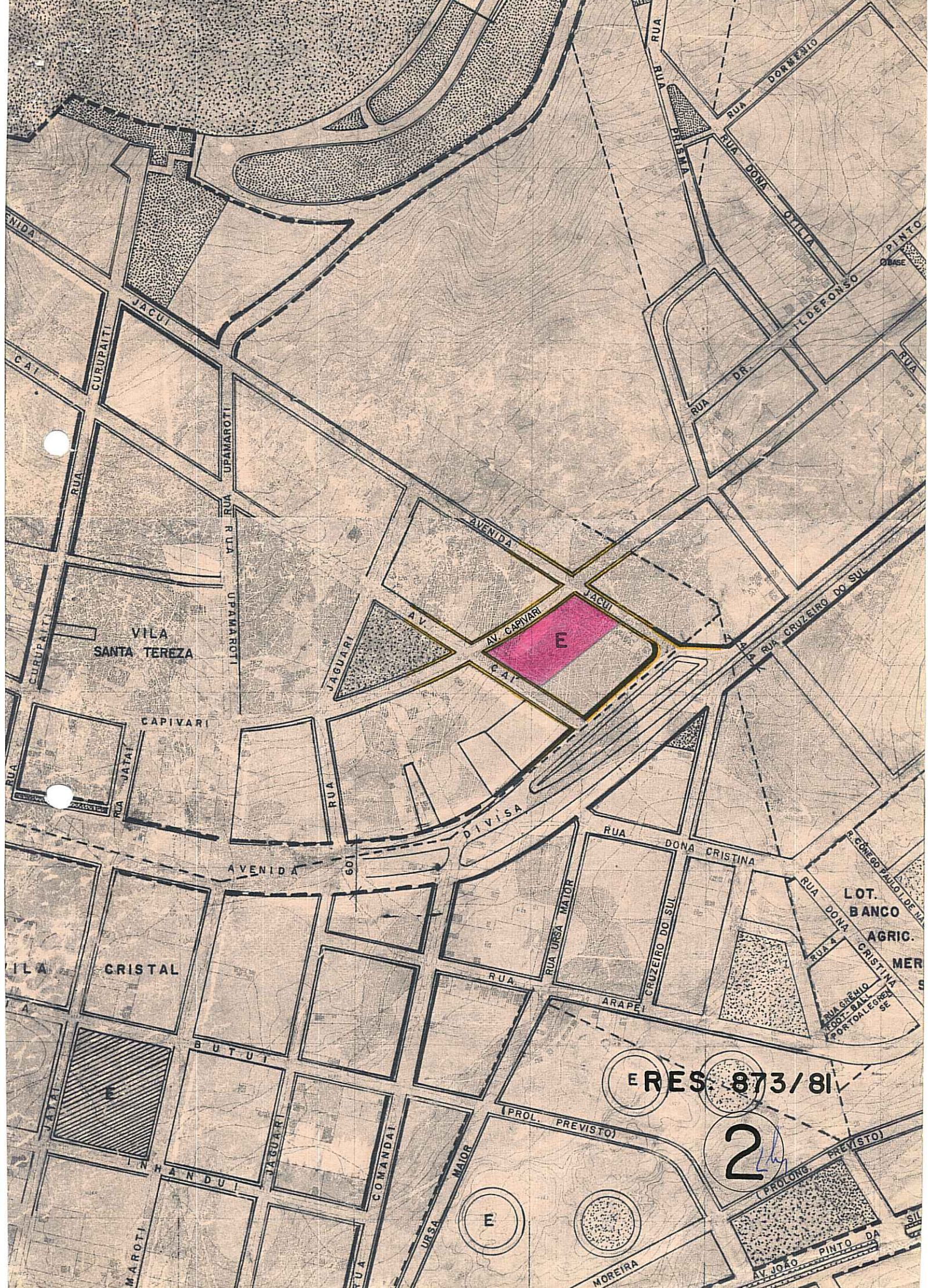

AVENIDA

CAI

JACUI

VILA SANTA TEREZA

CAPIVARI

VILA CRISTAL

AMAROTI

INHANDUI

UPAMAROTI

AVENIDA

BUTUTI

JAGUARI

COMANDAI

URSA MAIOR

JAGUARI

AV. CAPIVARI

AVENIDA

DIVISA

(PROL. PREVISTO)

E

MOREIRA

RUA

RUA

RUA

ARAPEI

RUA

RUA

RUA

(PROLONG. PREVISTO)

2

AV. JOAO PINTO DA

SIL

DA

RUA

RUA

RUA

CRUZEIRO DO SUL

(PROLONG. PREVISTO)

RUA

RUA

RUA

DONA CRISTINA

(PROLONG. PREVISTO)

AV. JOAO PINTO DA

SIL

DA

RUA

RUA

RUA

CRUZEIRO DO SUL

(PROLONG. PREVISTO)

AV. JOAO PINTO DA

SIL

DA

RUA

RUA

RUA

CRUZEIRO DO SUL

(PROLONG. PREVISTO)

AV. JOAO PINTO DA

SIL

DA

RUA

RUA

RUA

CRUZEIRO DO SUL

(PROLONG. PREVISTO)

AV. JOAO PINTO DA

SIL

DA

RUA

RUA

RUA

CRUZEIRO DO SUL

(PROLONG. PREVISTO)

AV. JOAO PINTO DA

SIL

DA

ERES 873/81

2

LOT. BANCO AGRIC. MER

RUA DONA CRISTINA

RUA 4

CRUZEIRO DO SUL

PORTALENSE

SE