



ASSUNTO:

Ajuste do limite de Polo e complementação de traçado viário

HOMOLOGO

EM 5 DE outubro DE 1981

PREFEITO

Guilherme Socias Villela

O CONSELHO MUNICIPAL DO PLANO DIRETOR DE DESENVOLVIMENTO URBANO, EM SESSÃO REALIZADA NO DIA trinta de setembro ----- do ano de mil novecentos e oitenta e um, face ao disposto nos artigos 36, parágrafo único e 263 da L.C. nº 43 de 21.07.79, aprova:

O ajuste dos limites do Polo 86/P5 da UTR 21/UTSI 45 e a inclusão do prolongamento da Rua 9 do Loteamento Jardim das Palmeiras até a Avenida Cavalhada, de conformidade com o graficado na cópia "2" anexa.

Porto Alegre, 30 de setembro de 1981

PRESIDENTE

CONSELHEIRO RELATOR



ASSUNTO:

Ajuste do limite de Polo e complementação de traçado viário

JUSTIFICATIVA

A extensão da Rua 9 até a Avenida Cavalha da objetiva subdividir quarteirão de avantajadas di mensões, propiciando mais um acesso ao interior da unidade territorial residencial.

Os limites do Polo são definidos pelas di visas dos imóveis e pelo traçado viário.

Esta Resolução foi originada pelo processo nº 75046/81.

Porto Alegre, 30 de setembro de 1981.

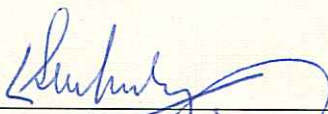

PRESIDENTE



CONSELHEIRO RELATOR

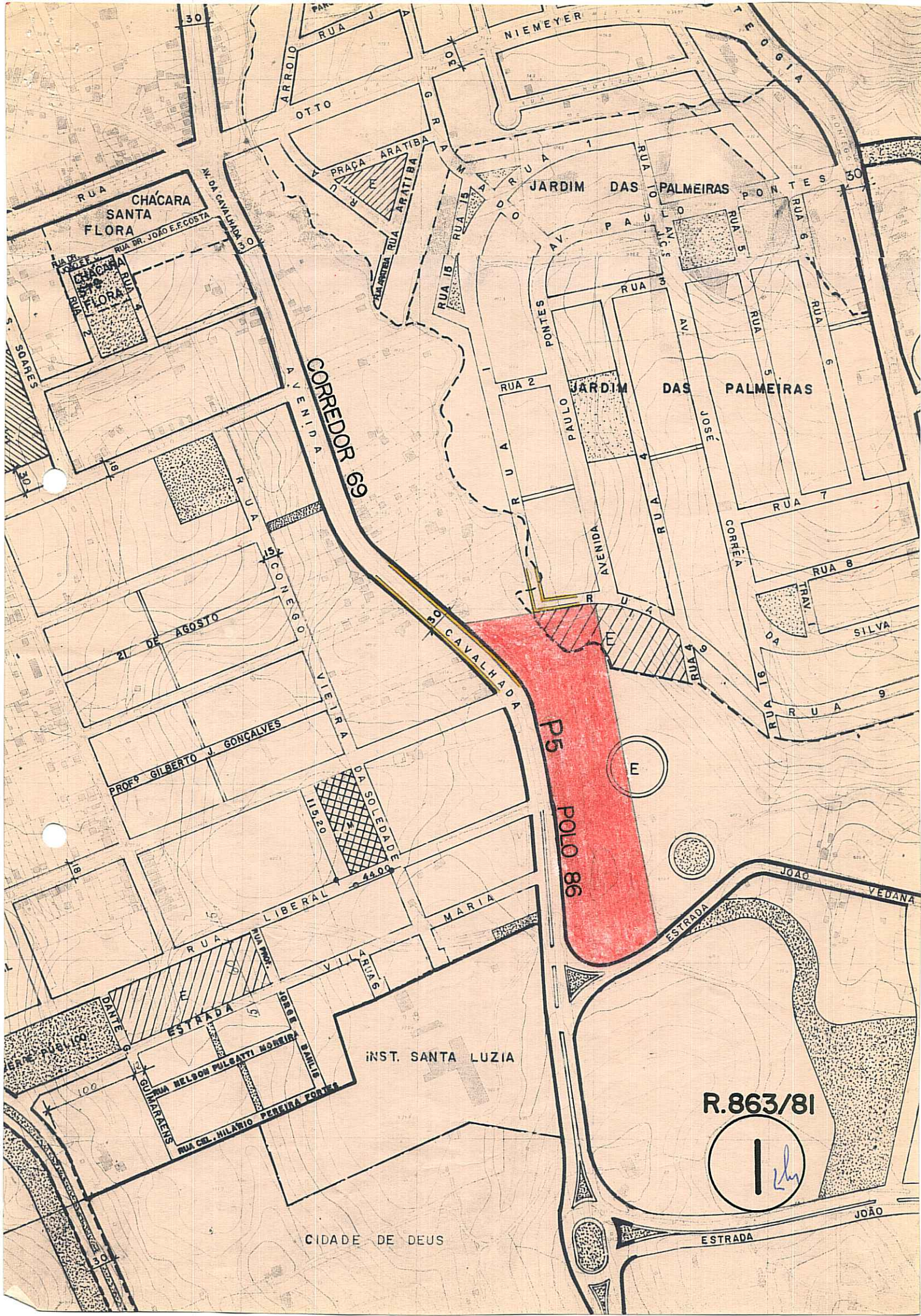

CORREDOR 69

P5 POLO 86

R.863/81

| *[Signature]*

CIDADE DE DEUS

ESTRADA

JOÃO

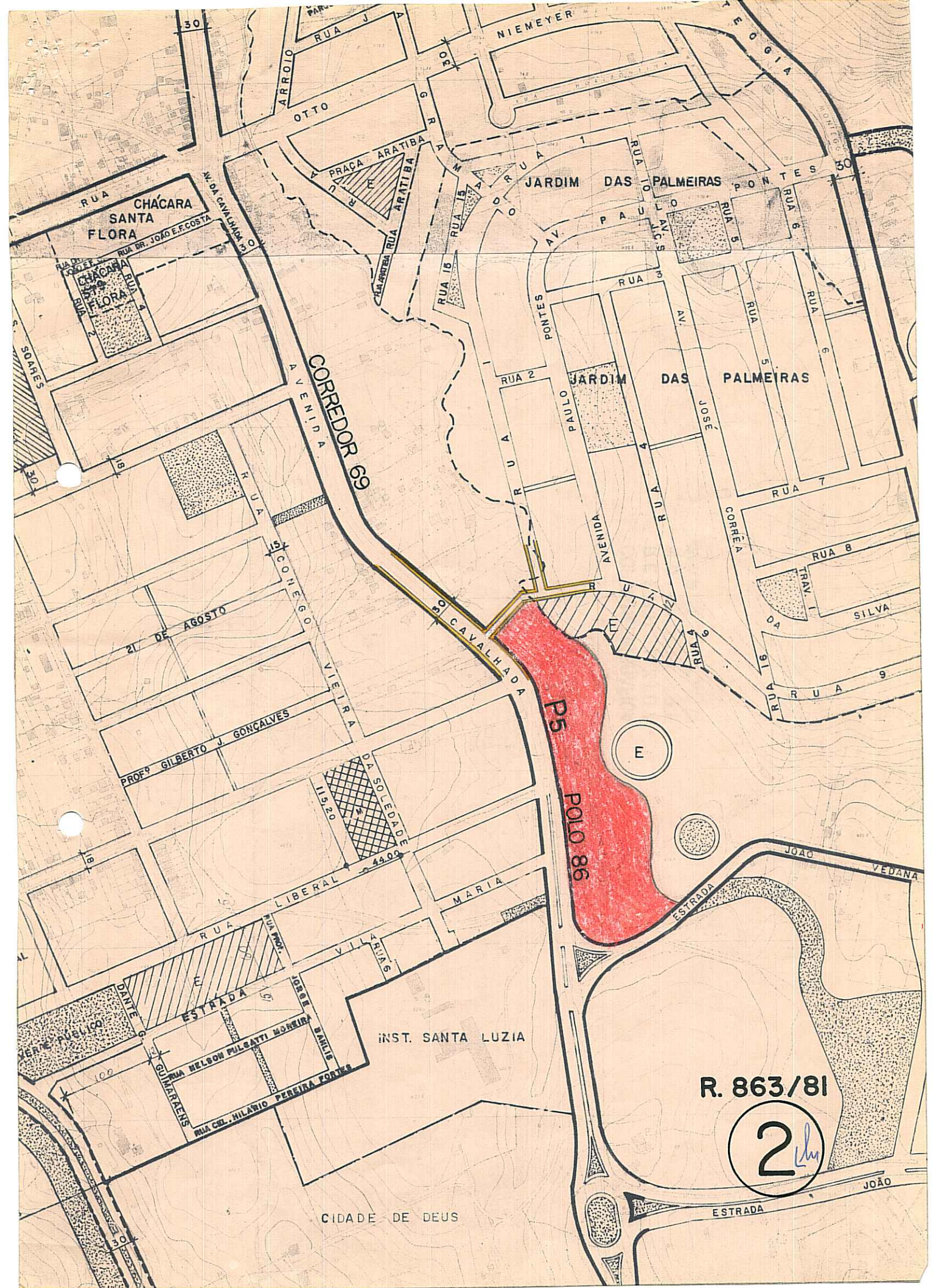

CHÁCARA SANTA FLORA

JARDIM DAS PALMEIRAS

JARDIM DAS PALMEIRAS

CORREDOR 69

P5 POLO 86

R. 863/81

2

CIDADE DE DEUS

INST. SANTA LUZIA

21 DE AGOSTO

PROF GILBERTO J. GONÇALVES

RUA LIBERAL

ESTRADA DANTE

RUA NELSON PULSATTI MORRIS

RUA CEL. HILARIO PEREIRA FORTES

MARIA

JOÃO VEDANA

ESTRADA

JOÃO

E

DA SOLEDADE

VILLAS

IGREJA BARBIE

TRAV. DA SILVA

RUA 8

RUA 7

AV. JOSÉ CORREIA

RUA 5

RUA 6

RUA 10

RUA 3

RUA 1

RUA 15

RUA 9

PRACA ARATIBA

RUA ARATIBA

ARROIO

RUA J

NIEMEYER

TEOGIA

30

30

30

30

30

8

100

30

15

30

115.20

44.00

RUA CHACARA FLORA

RUA DR. JOAO E. COSTA

RUA DE JOSE

RUA DE JOSE

RUA DE JOSE

RUA DE JOSE

RUA DE JOSE

RUA DE JOSE

RUA DE JOSE

RUA DE JOSE

RUA DE JOSE

RUA DE JOSE

RUA DE JOSE

RUA DE JOSE

RUA DE JOSE

RUA DE JOSE

RUA DE JOSE

RUA DE JOSE

RUA DE JOSE

RUA DE JOSE

RUA DE JOSE

RUA DE JOSE

RUA DE JOSE

RUA DE JOSE

RUA DE JOSE

RUA DE JOSE

RUA DE JOSE

RUA DE JOSE

RUA DE JOSE

RUA DE JOSE

RUA DE JOSE

RUA DE JOSE

RUA DE JOSE

RUA DE JOSE

RUA DE JOSE

RUA DE JOSE

RUA DE JOSE

RUA DE JOSE

RUA DE JOSE

RUA DE JOSE

RUA DE JOSE