



ASSUNTO:

Modificação de traçado viário

HOMOLOGO

EM 15 DE setembro DE 1981

Guilherme Socias Villela

PREFEITO

Guilherme Socias Villela

O CONSELHO MUNICIPAL DO PLANO DIRETOR DE DESENVOLVIMENTO URBANO, EM SESSÃO REALIZADA NO DIA nove de setembro de mil novecentos e oitenta e um, face ao disposto no artigo 263 da Lei Complementar nº 43 de 21.07.79, aprova:

A alteração da seção transversal das Ruas São Domingos (30m) e São Felipe (18m) para 20 metros, a eliminação da rótula prevista no cruzamento da Av. Protásio Alves com a Rua Ernesto Pellanda e a inclusão do prolongamento da Rua São Felipe até a Avenida Projetada (limite das UTRs 11 e 17 da UTSI 27), de acordo com o configurado em cópia 2 anexa.

Porto Alegre, 09 de setembro de 1981

Isidoro...

PRESIDENTE

[Handwritten signatures of council members]

Miguel...

CONSELHEIRO RELATOR

[Handwritten signatures of council members]



ASSUNTO:

Modificação de traçado viário

JUSTIFICATIVA

A solução em binário para as ruas São Domingos e São Felipe tem por finalidade reduzir a incidência de traçado viário nos imóveis existentes na Rua São Domingos, favorecendo a sua implantação e circulação na Avenida Protásio Alves.

O 1º PDDU caracteriza a Rua Ernesto Pellanda como via de interior de unidade, reduzindo sua importância viária e permitindo a eliminação do cruzamento com Av. Protásio Alves.

A Resolução tem origem no Processo nº204587 de 1980.

Porto Alegre, 09 de setembro de 1981.



PRESIDENTE



CONSELHEIRO RELATOR

A

UTR 11 UTR 17

RES. 859/81

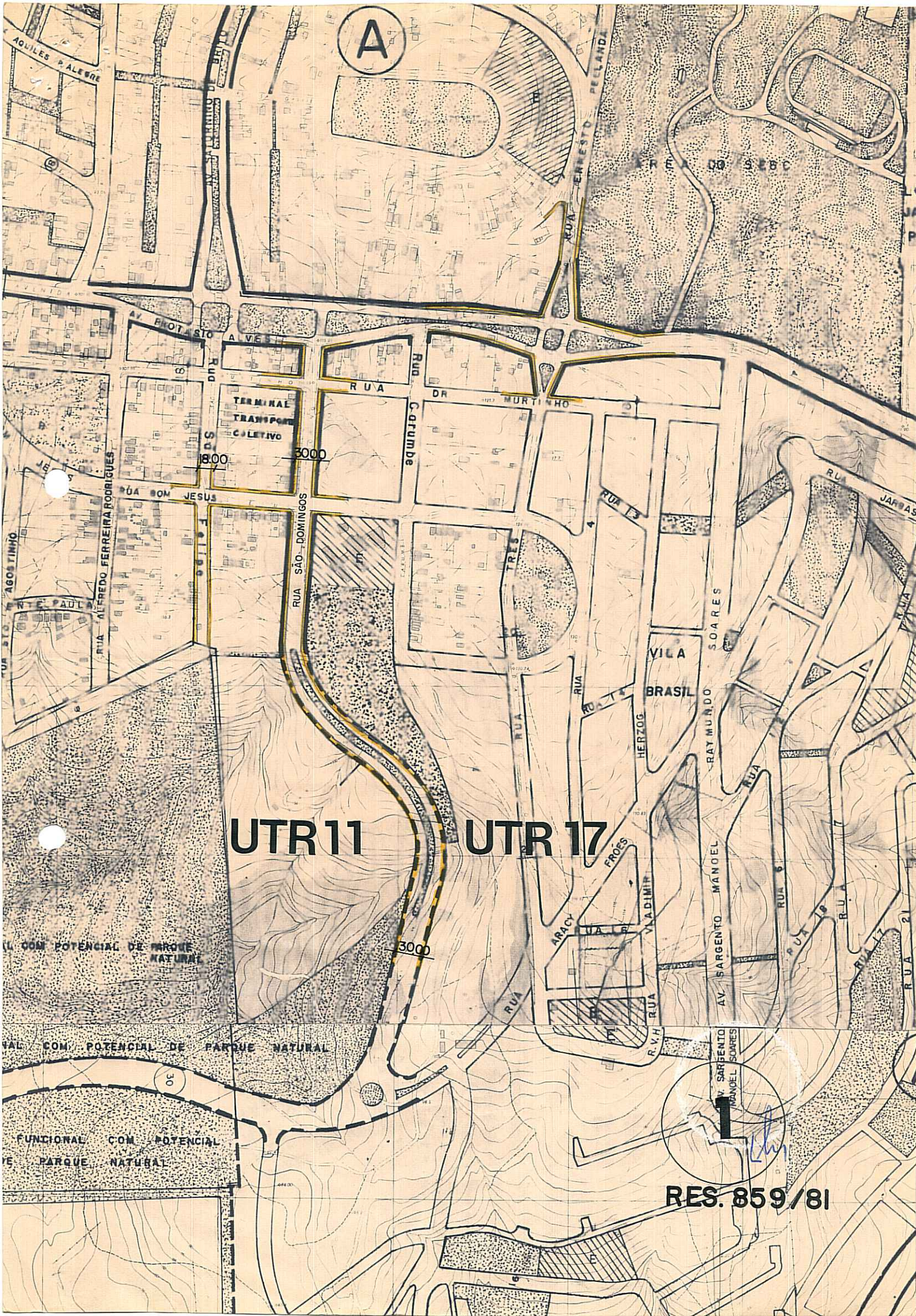

AGUILES PALEBRE

AV. PROT. STO. AVE

RUA ERNESTO PELLANDA

TERMINAL TRANSPORTE COLETIVO

8.00

3000

RUA C. Gumbé

DR. MURTIHO

RUA AGOSTINHO

RUA ALFREDO FERREIRA RODRIGUES

RUA BON JESUS

RUA SÃO DOMINGOS

RUA APACY

RUA HERZOG

AV. SARGENTO MANOEL

AV. SARGENTO MANOEL

MANOEL SOARES

RUA FROES

RUA VLADIMIR

AV. SARGENTO MANOEL

MANOEL SOARES

RUA FROES

RUA VLADIMIR

AV. SARGENTO MANOEL

MANOEL SOARES

AL COM POTENCIAL DE PARQUE NATURAL

VAL COM POTENCIAL DE PARQUE NATURAL

FUNCIONAL COM POTENCIAL DE PARQUE NATURAL

3000

30



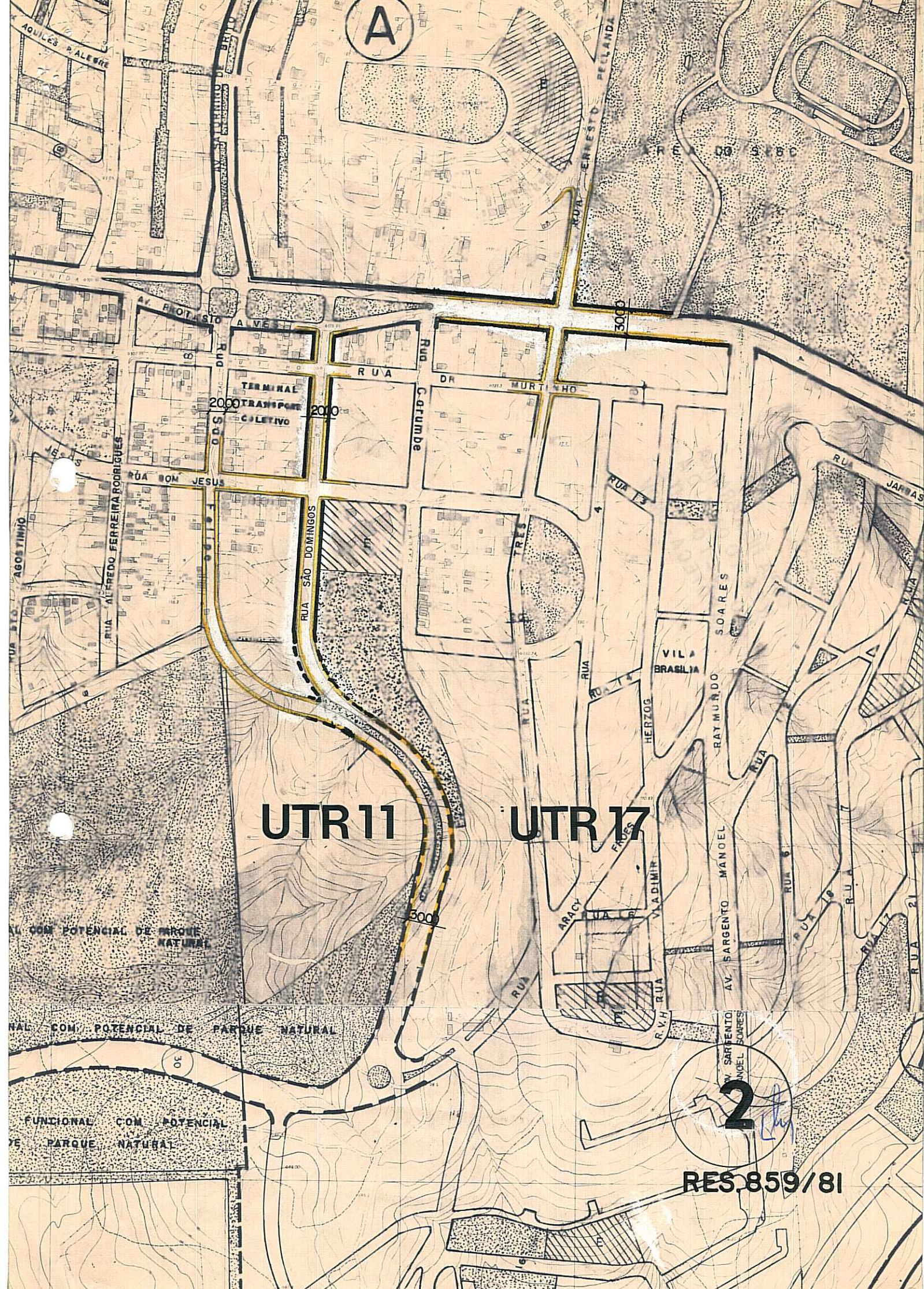

A

UTR 11

UTR 17

2

RES. 859/81

TERMINAL
TRANSPORT
COLETIVO

VILA
BRASILIA

AL COM POTENCIAL DE PARQUE NATURAL

NAL COM POTENCIAL DE PARQUE NATURAL

FUNCIONAL COM POTENCIAL
DE PARQUE NATURAL