



ASSUNTO:

Ajuste do limite de Polo e UTR

HOMOLOGO

EM 6 DE agosto DE 1981

Guilherme Socias Villela

PREFEITO

Guilherme Socias Villela

O CONSELHO MUNICIPAL DO PLANO DIRETOR DE DESENVOLVIMENTO URBANO, EM SESSÃO REALIZADA NO DIA cinco de agosto ----- do ano de mil novecentos e oitenta e um, face ao disposto nos artigos 36, parágrafo único e 263, da Lei Complementar 43, de 21.07.79, aprova:

O ajuste dos limites do Polo 54/P2 e UTR 15 da UTSI 25, no quarteirão formado pela Av. Protásio Alves e ruas Victor Hugo, Felipe de Oliveira e Professor Langendonck, constante o configurado na planta "2", anexa.

Porto Alegre, 05 de agosto de 1981

[Signature]
PRESIDENTE

[Signature]
CONSELHEIRO RELATOR

[Handwritten signatures of council members]

[Handwritten signatures of council members]



ASSUNTO:

Ajuste do limite de Polo e UTR

JUSTIFICATIVA

A presente Resolução ajusta os limites das áreas territoriais - Polo 54 e UTR 15 da UTSI 25 - às divisas das propriedades, incluindo totalmente no Polo os imóveis nºs 37 e 44 das ruas Vitor Hugo e Prof. Langendonck, respectivamente.

Esta Resolução foi originada pelo processo nº 75418/81.

Porto Alegre, 05 de agosto de 1981.

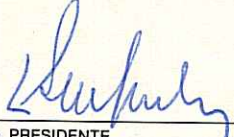

PRESIDENTE



CONSELHEIRO RELATOR

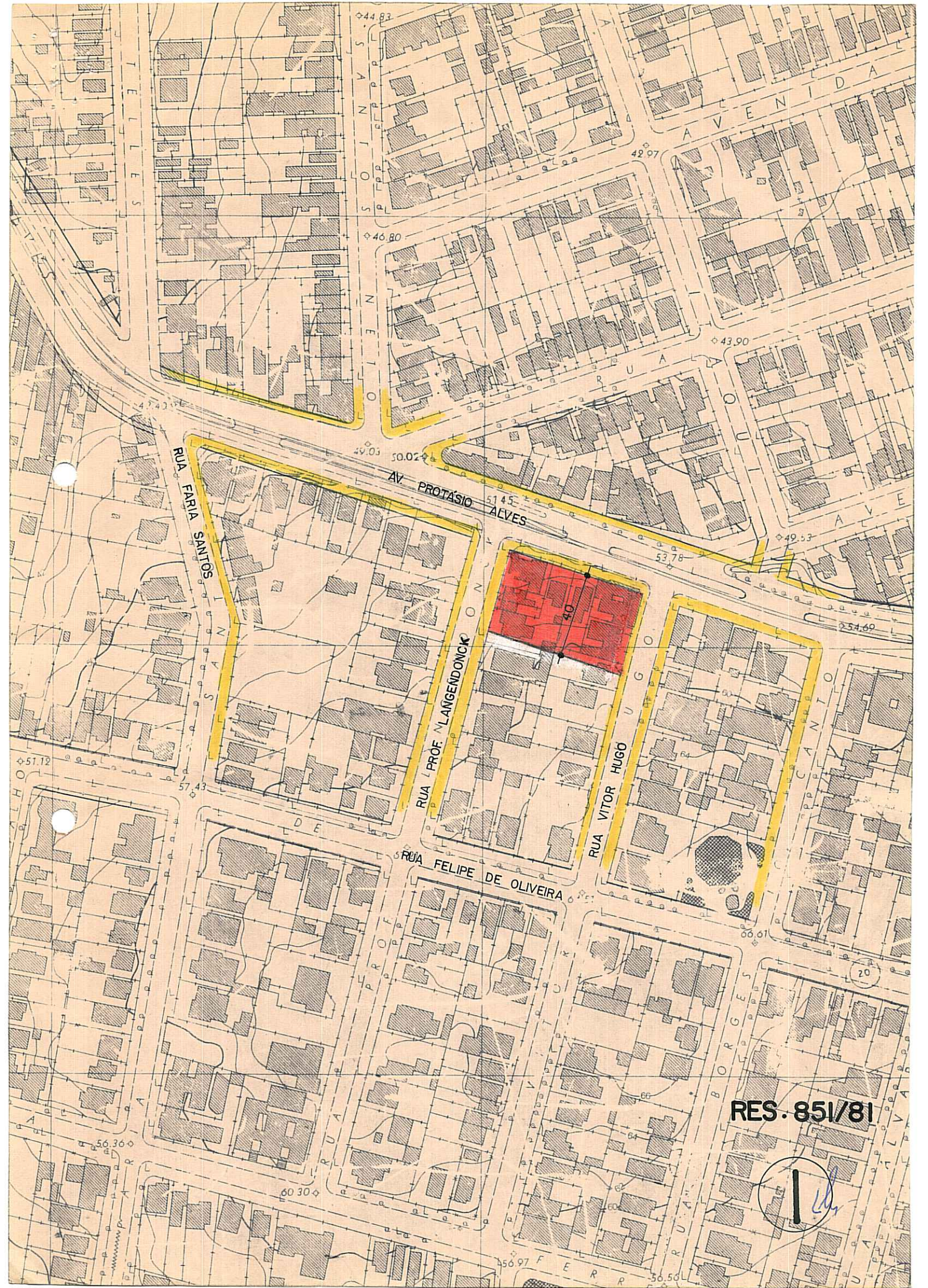

RES. 851/81



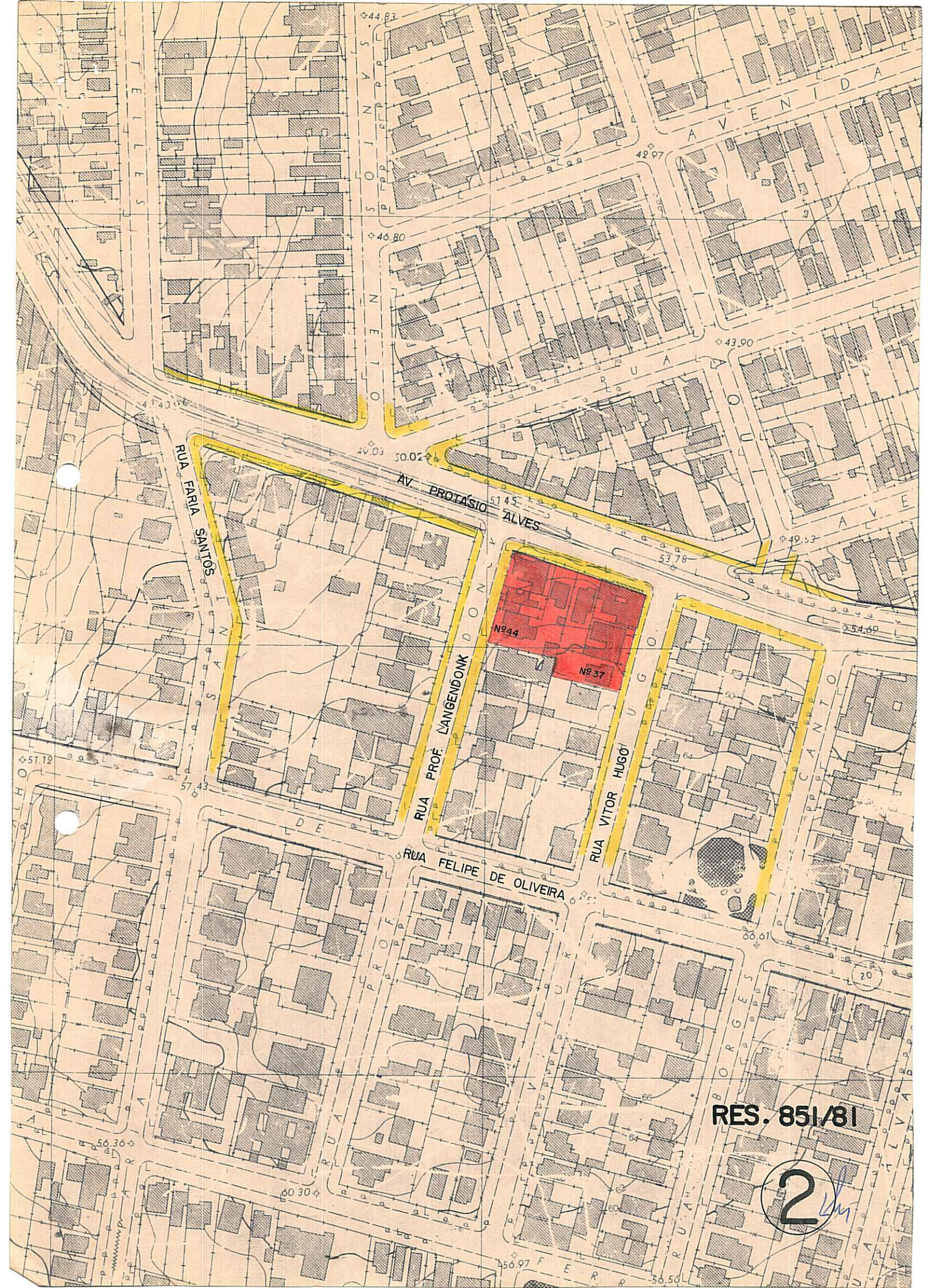

RES. 851/81

2