



ASSUNTO:  
Redução de área de escola

HOMOLOGO

EM 15 DE maio DE 1981

*Guilherme Socias Villela*

PREFEITO

Guilherme Socias Villela

O CONSELHO MUNICIPAL DO PLANO DIRETOR DE DESENVOLVIMENTO URBANO, EM SESSÃO REALIZADA NO DIA treze de maio ----- do ano de mil novecentos e oitenta e um, face ao disposto no artigo 263 da Lei Complementar nº 43 de 21.07.1979, aprova:

A redução da área de escola prevista entre o Beco do Carvalho e o prolongamento da Rua Maria Quitéria de Jesus, de acordo com planta "2" anexa.

Porto Alegre, 13 de maio de 1981

*[Handwritten signatures]*  
PRESIDENTE  
*[Handwritten signature]*  
*[Handwritten signature]*  
*[Handwritten signature]*  
*[Handwritten signature]*  
*[Handwritten signature]*  
*[Handwritten signature]*  
*[Handwritten signature]*  
*[Handwritten signature]*  
*[Handwritten signature]*  
*[Handwritten signature]*

*[Handwritten signature]*  
CONSELHEIRO RELATOR  
*[Handwritten signature]*  
*[Handwritten signature]*  
*[Handwritten signature]*  
*[Handwritten signature]*  
*[Handwritten signature]*  
*[Handwritten signature]*  
*[Handwritten signature]*  
*[Handwritten signature]*





ASSUNTO:

Redução de área de escola

## JUSTIFICATIVA

Os novos limites da reserva de escola, devem-se as instruções da SMEC favoráveis a presente alteração e considerada a configuração regular da área resultante.

Esta Resolução foi originada pelo processo nº 70274/81.

Porto Alegre, 13 de maio de 1981.

PRESIDENTE

CONSELHEIRO RELATOR



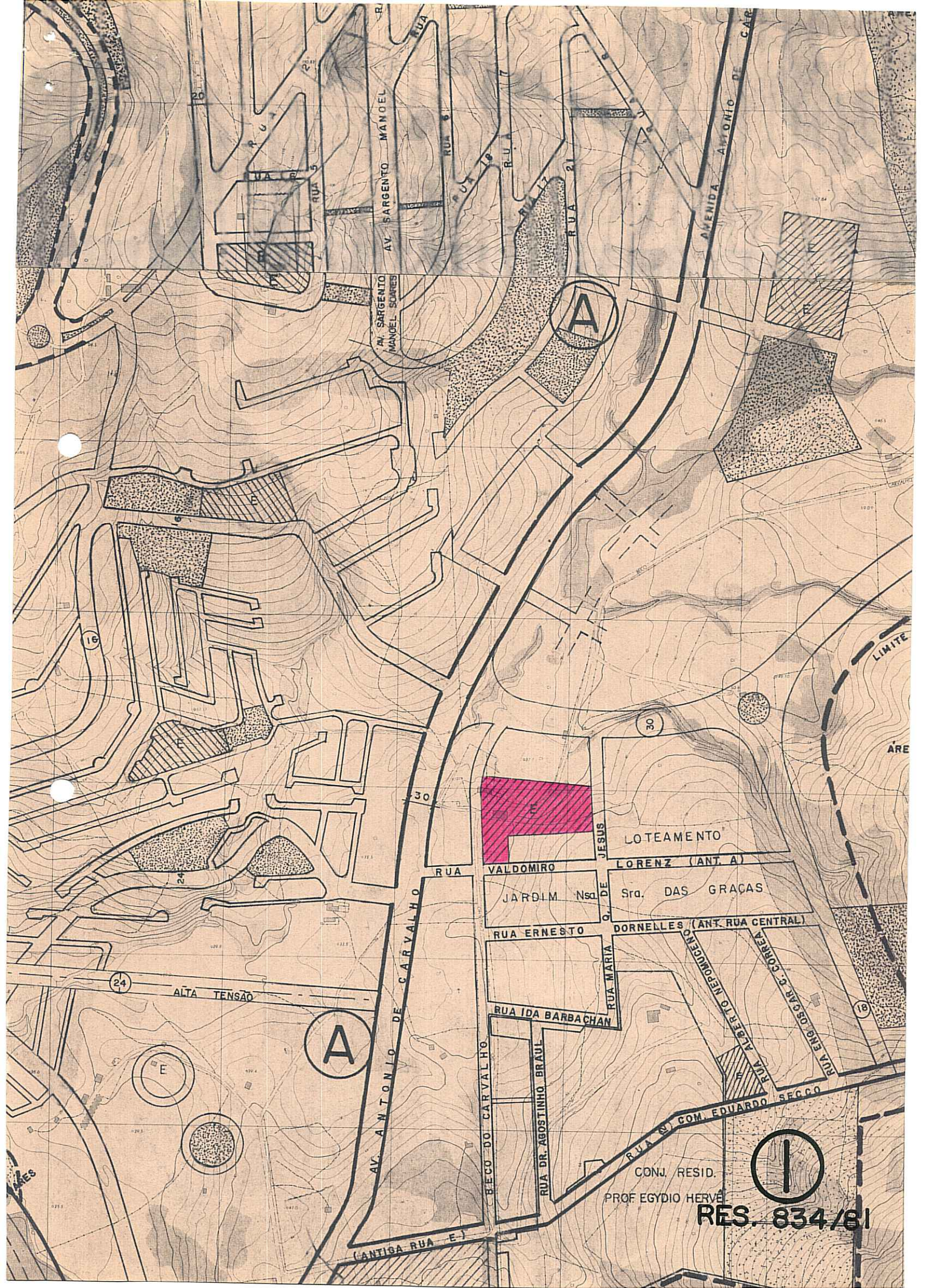

AV. SARGENTO MANOEL  
MANOEL SOARES

AVENIDA AMORHO DE CAR

A

A

1

ALTA TENSÃO

CONJ. RESID.  
PROF EGYDIO HERVÉ

RES. 834/81



LOTEAMENTO

LORENZ (ANT. A)

JARDIM Nsd Sra. DAS GRAÇAS

RUA ERNESTO DORNELLES (ANT. RUA CENTRAL)

RUA IDA BARBACHAN

RUA MARIA O. DE JESUS  
RUA ALBERTO NEPOMUCENO  
RUA ENG. OSCAR C. CORREIA

(ANTIGA RUA E)

AV. ANTONIO DE CARVALHO

BECO DO CARVALHO

RUA DR. AGOSTINHO BRAUL

RUA S. COM. EDUARDO SECCO

16

24

30

30

31

LIMITE

ARE



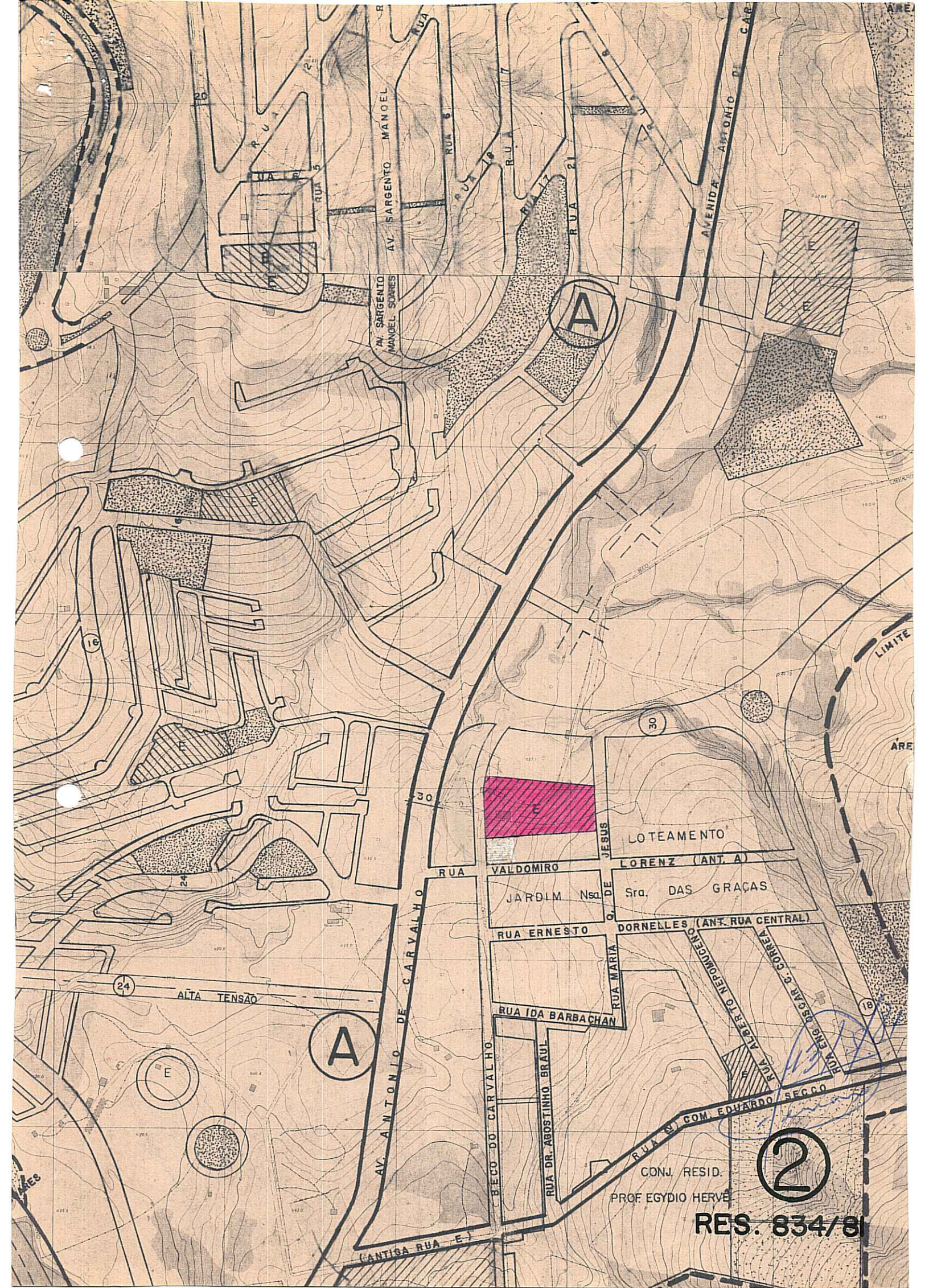

AV. SARGENTO MANOEL  
AV. SARGENTO MANOEL SOARES

AVENIDA ANTONIO DE CARVALHO

A

16

LIMITE

ARE

30

30

E

LOTEAMENTO

RUA VALDOMIRO

LORENZ (ANT. A)

JARDIM Nsa. DE Sra. DAS GRAÇAS

RUA ERNESTO

DORNELLES (ANT. RUA CENTRAL)

24 ALTA TENSÃO

A

RUA IDA BARBACHAN

RUA ALBERTO NEPOMUCENO  
RUA ENG. DR. J. DE S. CORREIA

RUA (ANT. RUA) COM EDUARDO SECCO

CONJ. RESID. PROF. EGYDIO HERVE

2

RES. 834/81

(ANTIGA RUA E)