



ASSUNTO:

Ajuste do limite de Polo e UTF

HOMOLOGO

EM 23 DE fevereiro DE 19 81

Guilherme Socias Villela

PREFEITO

GUILHERME SOCIAS VILLELA

O CONSELHO MUNICIPAL DO PLANO DIRETOR DE DESENVOLVIMENTO URBANO, EM SESSÃO REALIZADA NO DIA dezoito de fevereiro

do ano de mil novecentos e oitenta e um, face ao disposto nos artigos 36 - Parágrafo Único e 263 da Lei Complementar nº 43 de 21.07.1979, aprova:

O ajuste dos limites do Polo 82/P5 da UTSI 45 e da UTF de Interesse Público (Hipódromo do Cristal) conforme planta "2" anexa.

Porto Alegre, 18 de fevereiro

de 1981

Guilherme Socias Villela

PRESIDENTE

[Handwritten signatures of council members]

[Handwritten signature]

CONSELHEIRO RELATOR

[Handwritten signatures of council members]



ASSUNTO:

Ajuste do limite de Polo e UTF

JUSTIFICATIVA

A presente Resolução ajusta os limites das áreas territoriais (UTF e Polo) às divisas das propriedades atingidas pelo Polo e lindeiras ao Hipódromo do Cristal e fixa em 40,00 metros a profundidade do Polo para o imóvel correspondente à UTF 03/UTSI 45 (Hipódromo do Cristal), solução esta originada pelo processo nº 203.738/80.

Porto Alegre, 18 de fevereiro de 1981

PRESIDENTE

CONSELHEIRO RELATOR

DERE DE
VERDE PÚBLICO

PARQUE NAUTICO AV

HIPÓDROMO DO CRISTAL

UAÍBA

DIÁRIO DE NOTÍCIAS

RUA DE JARDIM

ICARAI

4000 AV

RUA DR. CASTRO DE MENEZES

ESCOBAR

Resolução Nº 825/81

1

WENCESLAU

RUA

CORONEL

MASSOT

12.00

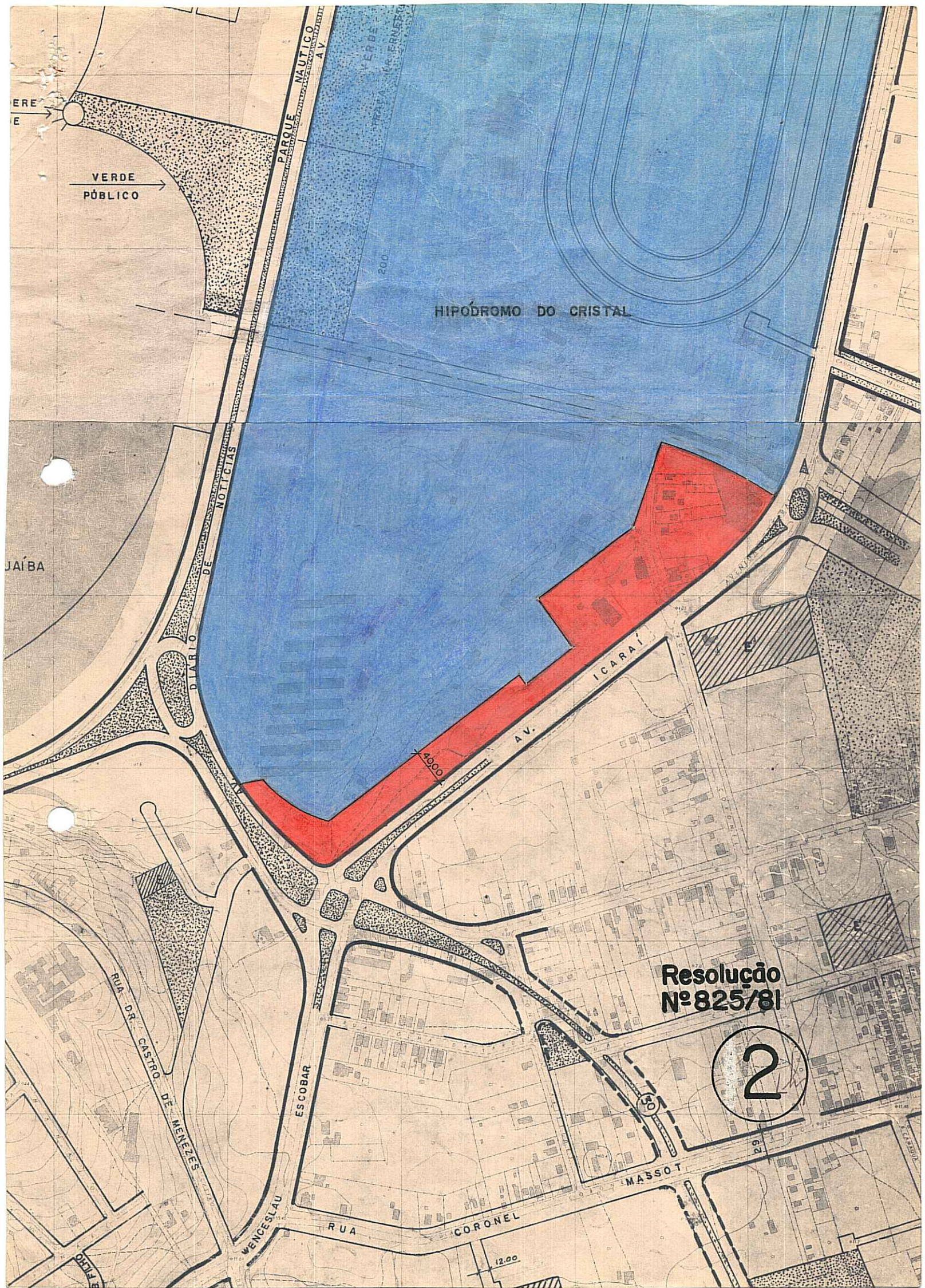

HIPÓDROMO DO CRISTAL

Resolução
Nº 825/81

2

VERDE
PÚBLICO

2000

12.00

50

29

ERRE
E

JAI'BA

OTRE

RUA DR. CASTRO DE MENEZES

RUA WENCESLAU

RUA ESCOBAR

RUA

RUA CORONEL

RUA MASSOT

DIARIO DE NOTICIAS

PARQUE NAUTICO AV.

AV. ICARAI

AV.