



ASSUNTO:

Reserva de área pública

HOMOLOGO

EM 15 DE Jan DE 1981

*Guilherme Socias Villela*

PREFEITO

Guilherme Socias Villela

O CONSELHO MUNICIPAL DO PLANO DIRETOR DE DESENVOLVIMENTO URBANO,  
EM SESSÃO REALIZADA NO DIA quatorze de janeiro -----

do ano de mil novecentos e oitenta e um, face ao disposto no artigo  
263 da Lei Complementar nº 43 de 21.07.1979, aprova:

A reserva do imóvel situado na esquina formada pe  
la Av. Júlio de Castilhos e Rua da Conceição para a implantação  
do acesso à galeria subterrânea que integra o Projeto TRENSURB.

Porto Alegre, 14 de JANEIRO de 1981

*Stefania*

PRESIDENTE

*[Handwritten signatures of council members]*

*[Handwritten signature]*

CONSELHEIRO RELATOR

*[Handwritten signatures of council members]*



ASSUNTO:

Reserva de área pública

## JUSTIFICATIVA

De acordo com o GEIPOT "o projeto do complexo (obras de conexão da Av. Castelo Branco com a Av. 1ª Perimetral), adequando estudo dessa Municipalidade à presença do Trem Suburbano, previu uma galeria subterrânea para permitir aos usuários do mesmo cruzar a Rua da Conceição e ter acesso ao recinto de venda de passagens da Estação Rodoviária" (do of. 375/80 - MT - GEIPOT).

Esta Resolução foi originada pelo Processo Interno nº 32/80-SPU.

EU. 02071200-91.6

Porto Alegre, 14 de janeiro de 1981.

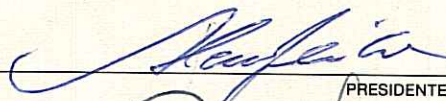

PRESIDENTE

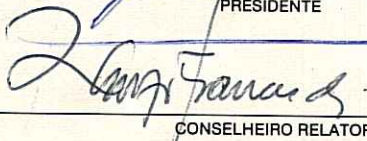

CONSELHEIRO RELATOR

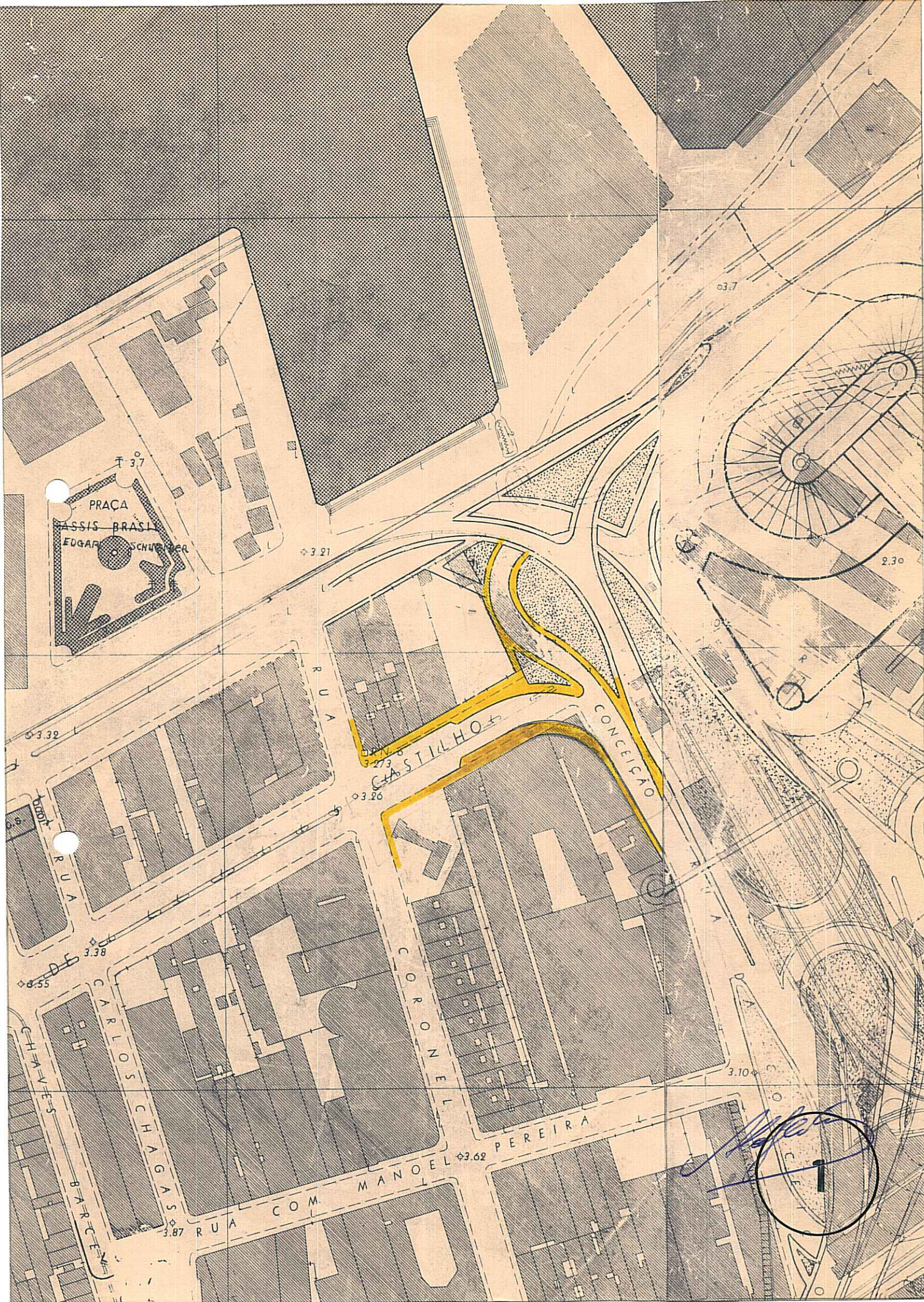

PRACA  
MASSIS BRASIL  
EDUARDO SCHNEIDER

RUA  
CASTILHO

RUA  
CONCEIÇÃO

RUA  
CORONEL  
PEREIRA

RUA  
COM. MANOEL  
PEREIRA

RUA  
EDUARDO  
SCHNEIDER

RUA  
CARLOS  
CHAGAS

RUA  
CHAVES

RUA  
BARCELO



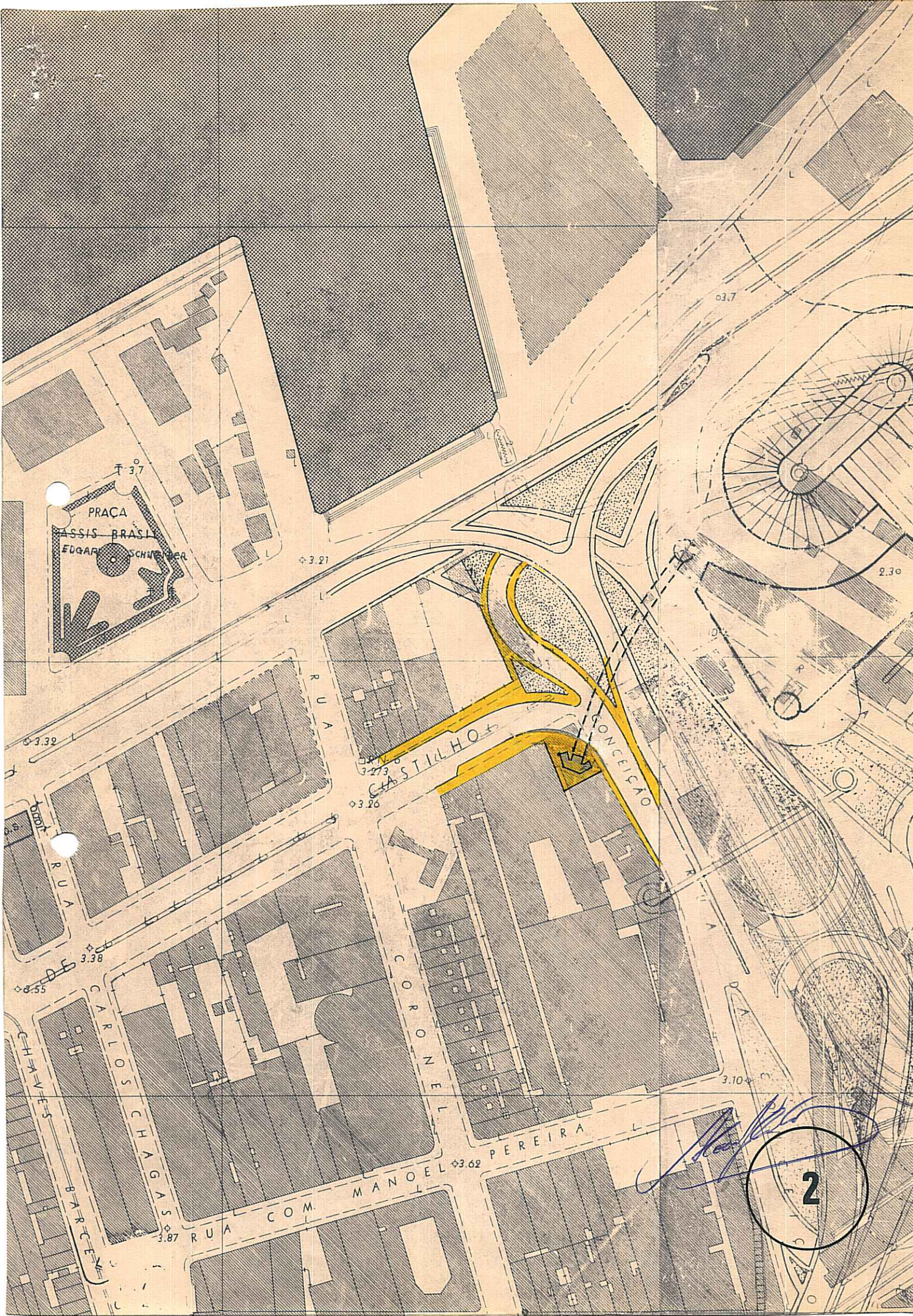

PRACA  
MASSIS BRASIL  
EDGAR SCHIMBER

RUA CASTILHOS

RUA CONCEIÇÃO

CORONEL PEREIRA

RUA COM. MANOEL PEREIRA

RUA CARLOS CHAGAS

RUA CHAVES

RUA BARCELES

2