



ASSUNTO:

Alteração de traçado.

HOMOLOGO

EM 28 DE ABRIL DE 1980

Guilherme Socias Villela

Guilherme Socias Villela
PREFEITO

O CONSELHO MUNICIPAL DO PLANO DIRETOR DE DESENVOLVIMENTO URBANO,

EM SESSÃO REALIZADA NO DIA vinte e três de abril -----
do ano de mil novecentos e oitenta, face ao disposto no artigo
263 da Lei Complementar nº 43 de 21.07.1979, aprova:

A modificação de traçado do loteamento Parque
Santa Fé, conforme o configurado na planta "2" anexa.

Porto Alegre, 23 de abril de 1980

Luiz Siqueira

PRESIDENTE

Luiz Siqueira

Luiz Siqueira

Luiz Siqueira

Luiz Siqueira

Luiz Siqueira

Luiz Siqueira

Luiz Siqueira

Luiz Siqueira

Luiz Siqueira

Heberto Augusto

CONSELHEIRO RELATOR

Heberto Augusto

Heberto Augusto

Heberto Augusto

Heberto Augusto

Heberto Augusto

Heberto Augusto

Heberto Augusto

Heberto Augusto

Heberto Augusto



ASSUNTO:

Alteração de traçado.

JUSTIFICATIVA

A alteração do traçado em causa deve-se a comprometimento com a aprovação do projeto de loteamento através dos processos números 18.826/58, 75.559/74 e 78.457/78.

Esta Resolução foi originada pelo processo nº 74.972/79.

Porto Alegre, 23 de abril de 1980



PRESIDENTE



CONSELHEIRO RELATOR

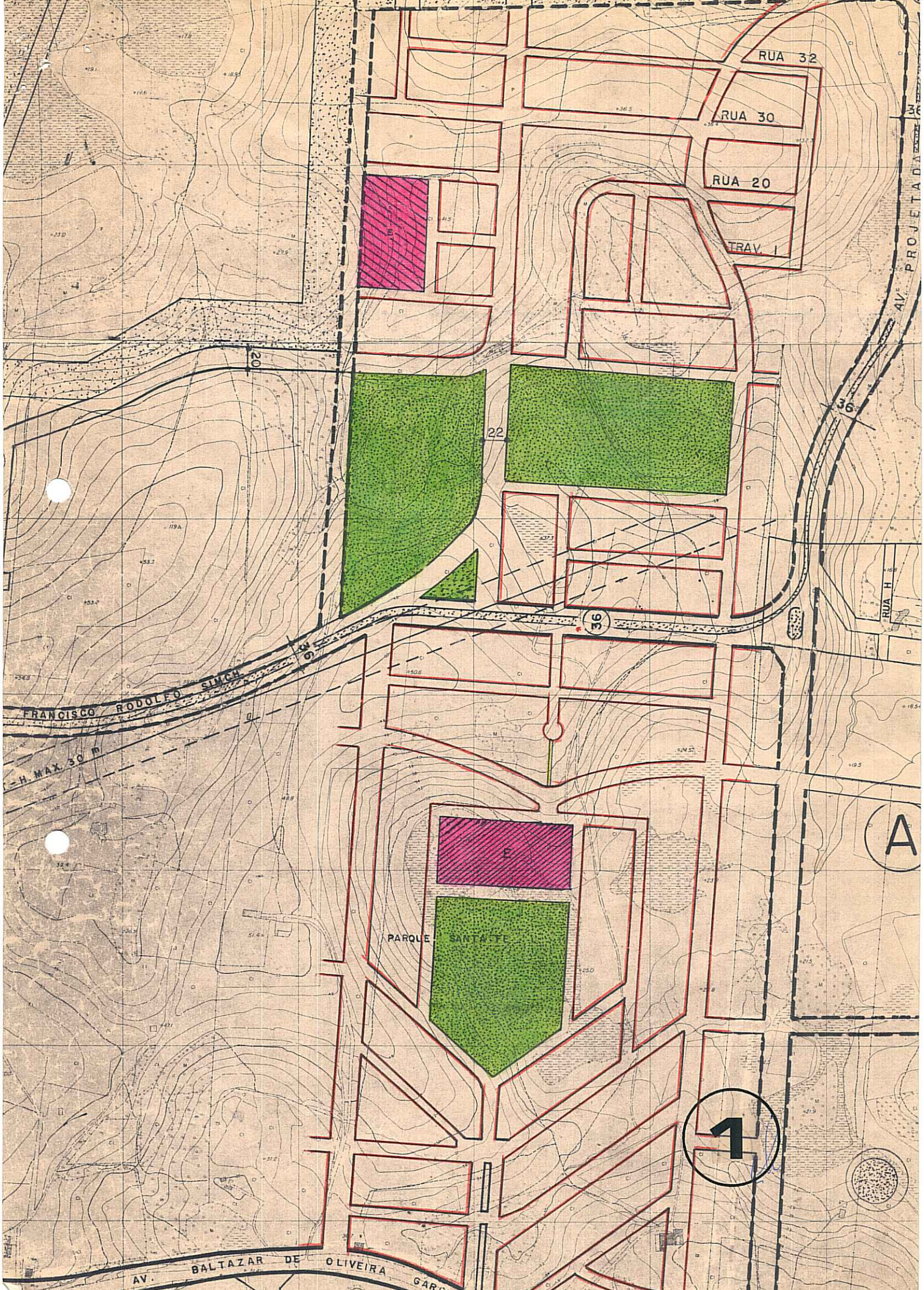

RUA 32

RUA 30

RUA 20

TRAV. I

22

36

FRANCISCO RODOLFO SIMCH

H. MAX. 30 m

PARQUE SANTA FE

AV. BALTAZAR DE OLIVEIRA GARCIA

A

1

AV. PROJETA DA

RUA H

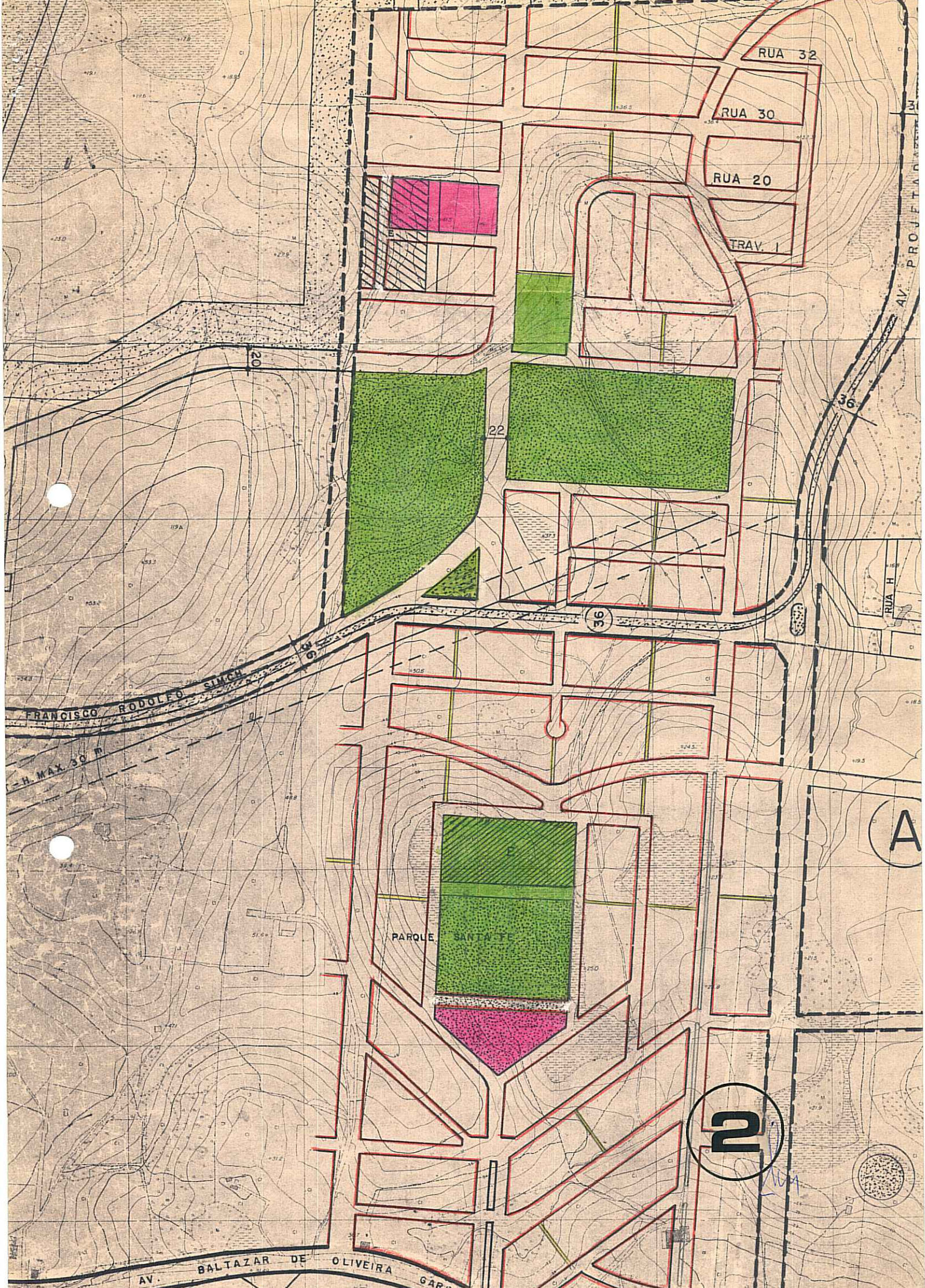

RUA 32

RUA 30

RUA 20

TRAV. I

22

36

FRANCISCO RODOLFO SIMCH

H. MAX. 30 m

PARQUE SANTA FE

AV. BALTAZAR DE OLIVEIRA GARCIA

2