

Proc. 148.533/46



PREFEITURA MUNICIPAL DE PORTO ALEGRE
RESOLUÇÃO Nº 548/46

David

ASSUNTO: Alteração de alinhamento previsto pelo Plano Diretor

HOMOLOGO
Em 5.10.76

Guilherme

Guilherme Socias Villela
Prefeito

O CONSELHO MUNICIPAL DO PLANO DIRETOR ,
em sessão realizada aosprimeiro dia do mês de outubro do
ano de mil novecentos e setenta e seis (1º.10.76), fa
ce o disposto no artigo 83 da Lei 2330 de 29.12.1961 ,
aprova:

A alteração de alinhamento no trecho da
Av. Menna Barreto entre as ruas Pedro Waine e Visconde
de Pelotas como consta graficado em cõpia "2" anexa.

Porto Alegre, 1º de outubro de 1976

Myriam
...
...
...
...
...
...
...
...
...
...

MSD



PREFEITURA MUNICIPAL DE PORTO ALEGRE

RESOLUÇÃO Nº 548/46

ASSUNTO: Alteração de alinhamento previsto pelo Plano
Diretor

J U S T I F I C A T I V A

Em análise ao esquema viário local verifica-se que a solução proposta e delineada na cópia "2" anexa além de não comprometer o traçado do Plano Diretor satisfaz as necessidades da zona e, desobriga o Município a dispender considerável ônus em desapropriação de imóvel para efetuar a implantação do traçado anteriormente estabelecido (cópia "1" anexa).

Esta Resolução foi originada pelo Processo nº78. 533/76.

Porto Alegre, 1º de outubro de 1976.



PRESIDENTE DO CMPD



CONSELHEIRO RELATOR

MSD

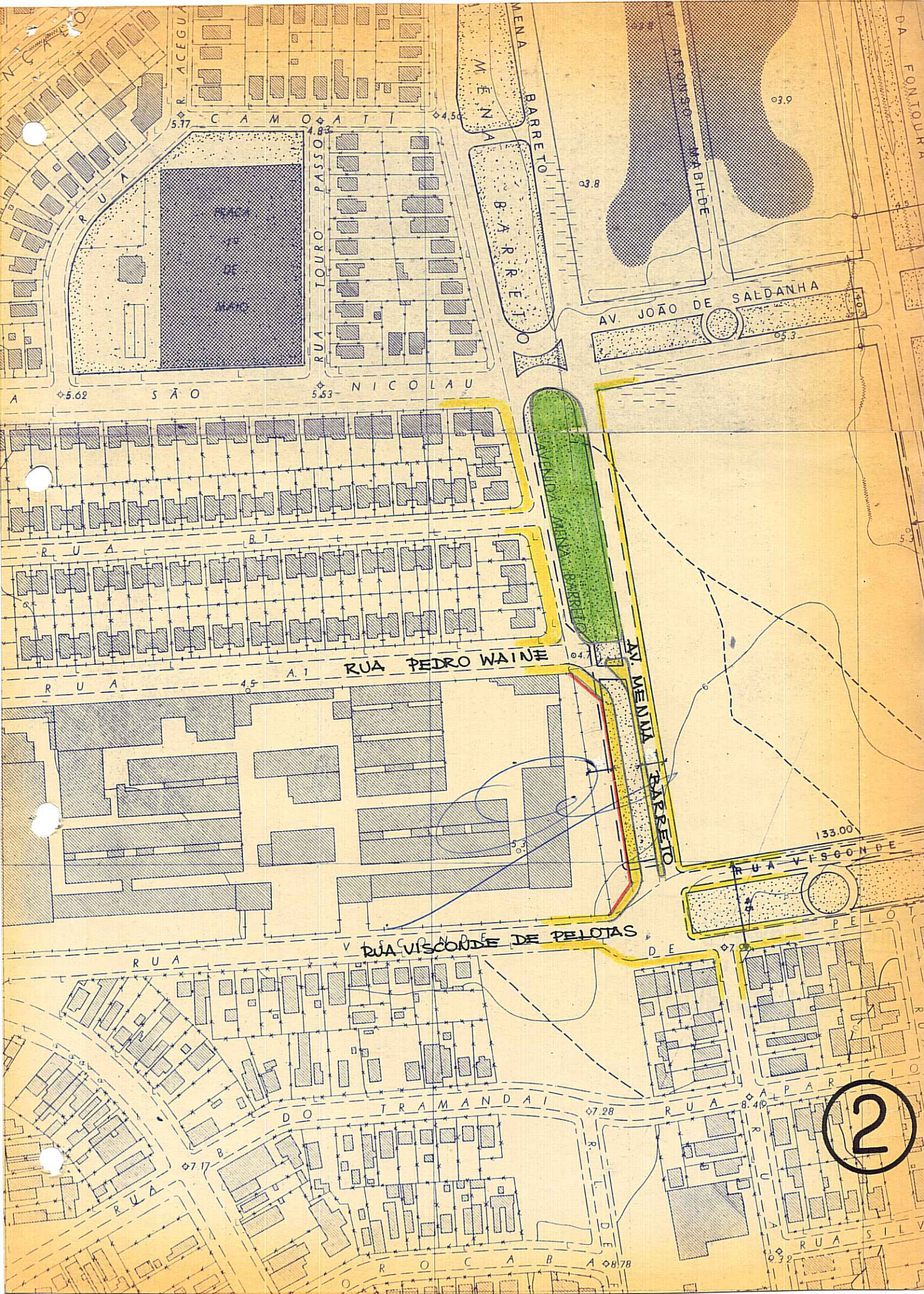

RUA ACEGUA

CAMOATI

AVENIDA BARRETO

AVENIDA MABILDE

AV. JOÃO DE SALDANHA

SÃO NICOLAU

RUA B. I.

RUA PEDRO WAINÉ

RUA A. 1

AVENIDA BARRETO

RUA VISCONDE DE PELOTAS

RUA DO TRAMANDAÍ

RUA A. P. A. R. C. I. O

RUA S. I. L. V. I. A

2