

Proc. 87.395/74

P



PREFEITURA MUNICIPAL DE PÓRTO ALEGRE

RESOLUÇÃO Nº 475/75

ASSUNTO: Reserva de área verde

Leonor
10/3/75
he

O CONSELHO MUNICIPAL DO PLANO DIRETOR, em sessão realizada aos cinco dia do mes de março do ano de mil novecentos e setenta e cinco (5-3-75), face ao disposto no Artigo 83 da Lei 2330 de 29.12.61, aprova:

A reserva da área de propriedade da indústria Rafael Papaleo S.A., situada na Av. Chicago esquina com rua Olinda, com área aproximada de 6.500m², para verde público , segundo elementos da planta nº 2.

Porto Alegre, 5 de março de 1975.

[Handwritten signature]

[Handwritten signature]

[Handwritten signature]

[Handwritten signature]

[Handwritten signature]

[Handwritten signature]

[Handwritten signature]

[Handwritten signature]



PREFEITURA MUNICIPAL DE PÓRTO ALEGRE

RESOLUÇÃO Nº 475/75

ASSUNTO: Reserva de área verde

J U S T I F I C A T I V A

Tendo em vista o abaixo assinado dos moradores da zona, através do processo nº 87395/74 bem como, o parecer do C.M.P.D., em princípio também favorável, estamos encaminhando Projeto de Resolução para consagrar definitivamente no Plano Diretor o verde público do qual a área em torno, é tão carente.

Porto Alegre, 5 de março de 1975.

PRESIDENTE DO C.M.P.D.

CONSELHEIRO RELATOR



ESCOLA

25.6

25.6

25.6

2.6

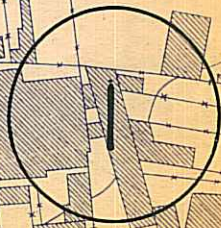

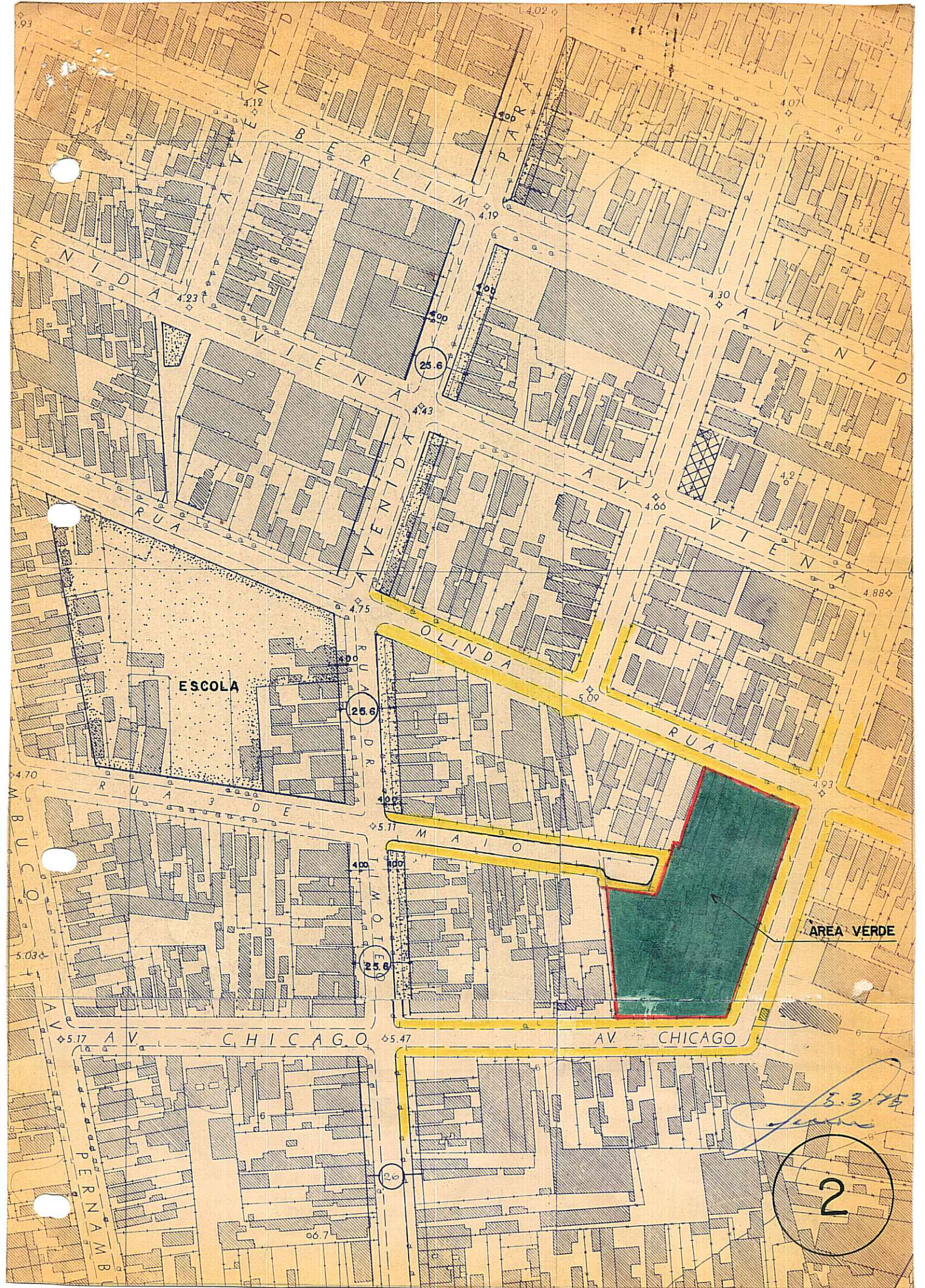

ESCOLA

AREA VERDE

5.3.75
[Signature]

2

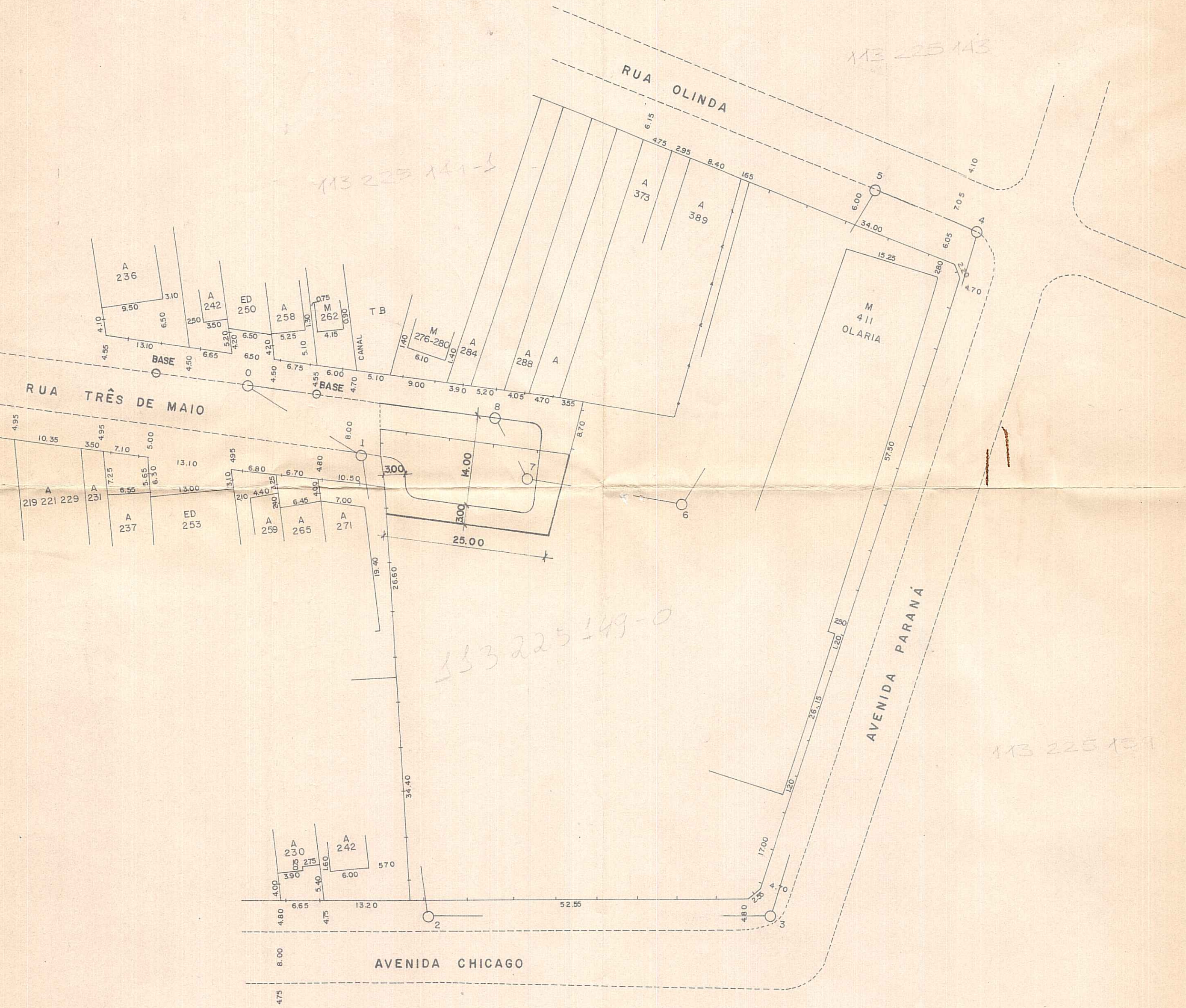

OBSERVAÇÕES
PROJETO
 CHEFE DE UNIDADE ARQ. ENIO WÜRDIG
 RESPONSÁVEL P/ PROJETO ARQ. PEDRO IGNÁCIO GRINGS

#CUL DE SAC" RESOLUÇÃO 475/75

lim 34.5

DESENHOS DE REFERÊNCIA
 COP. NESTOR M. SILVA
 CADERNO Nº 220

| | | | |
|---------------------|----------------------------|------------------------|---------|
| LEVANTAMENTO | LEVANTAMENTO | ALBINO PIMENTEL | SET. 77 |
| | RESPONSÁVEL P/LEVANTAMENTO | ENIO MANCUSO | |
| | DESENHO | JOSÉ C. ARAUJO | |
| | RESPONSÁVEL P/DESENHO | BERNARDINO M. DA COSTA | |
| | CONFERÊNCIA | | |

| | | | |
|------------------|------------------------|------------|-------------------------------------|
| CHEFE DE UNIDADE | ENG. SERGIO G. BOTTINI | SUPERVISOR | ARQ. CLÁUDIO FERRARO |
| COORDENADOR ARQ. | BRUNO FRANKE | SECRETÁRIO | PROF. CARLOS VERÍSSIMO DE A. AMARAL |