



PREFEITURA MUNICIPAL DE PORTO ALEGRE

RESOLUÇÃO Nº 470-45

ASSUNTO: Ampliação de área para Escola.

J U S T I F I C A T I V A

A ampliação da área do Ginásio Estadual Winston Churchill, situado na Rua da República, foi solicitada pela S.M.E.C. através do processo nº 16.174/73 para atender as necessidades atuais e futuras do referido Ginásio. Tudo de conformidade com planta anexa nº "2".

Porto Alegre, 2 de janeiro de 1972

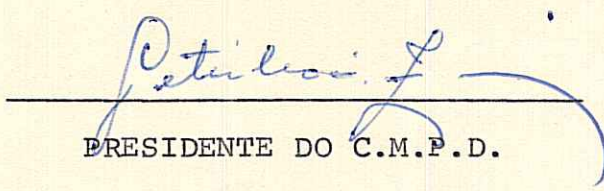
PRESIDENTE DO C.M.P.D.

CONSELHEIRO RELATOR



TRAVESSA DO CARMO

RUA DEGÍO MARTINS COSTA

PRACA CONEGO MARCELINO

FIEBI

1

4.28

3.74

3.65

3.70

3.90

3.09

3.76

4.00

3.94

3.45

GR.N 50
5.269

GR.N 51
4.070

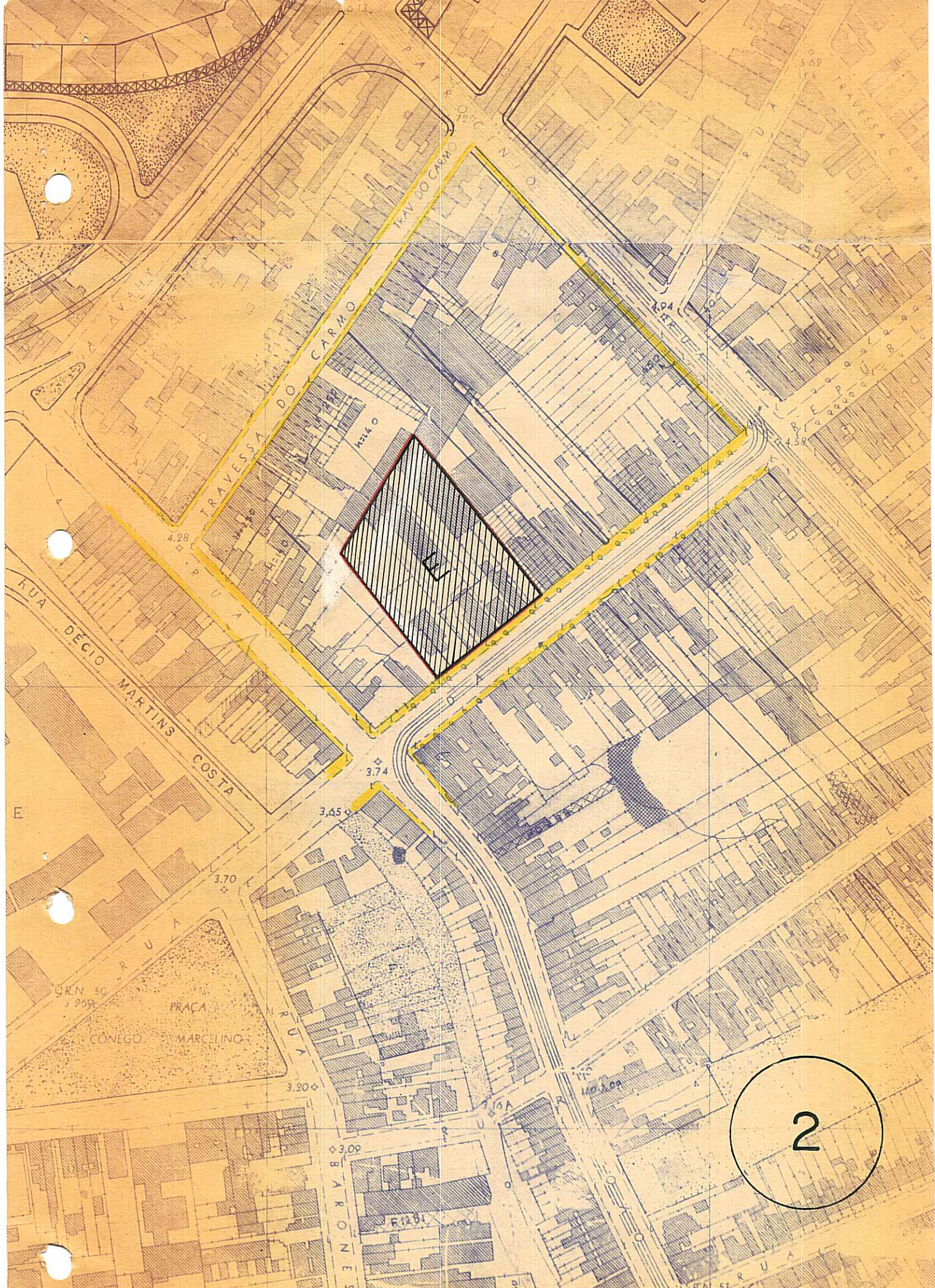

2