

78.064/74

P.



PREFEITURA MUNICIPAL DE PÔRTO ALEGRE

RESOLUÇÃO Nº 461/74

ASSUNTO: Alteração de traçado viário e inclusão de rua no Plano Diretor.

Leandro
4/11/74
[Signature]

O CONSELHO MUNICIPAL DO PLANO DIRETOR, em sessão realizada aos vinte e quatro dias do mes de outubro do ano de mil novecentos e setenta e quatro (24-10-74), face o disposto no Artigo 83 da Lei 2330 de 29/12/1961, aprova:

É reduzida a largura da Rua Dona Maria entre o Belvedere Dep. Ruy Ramos e a Rua Silveiro e incluída no traçado do Plano Diretor Rua em " Cul de Sac " situada entre a Rua Dona Maria e Vila Mil, tudo de acordo com planta anexa nº "2".

Porto Alegre, *24 de outubro* de 1974

[Signature]

[Signature]

[Signature]

[Signature]

[Signature]

[Signature]



PREFEITURA MUNICIPAL DE PÓRTO ALEGRE

RESOLUÇÃO Nº 461/74

ASSUNTO: Alteração de traçado viário e inclusão de rua no Plano Diretor.

J U S T I F I C A T I V A

A Rua Dona Maria junto à encosta do Morro Sta. Tereza apresenta topografia cuja declividade muito acenuada dependerá de obras necessárias à correção do terreno, se conservada a largura prevista de 20,00 metros.

É proposta a largura de 13,00 metros para a referida Rua evitando-se assim ônus face o acima exposto além do que não constituirá inconveniente a presente alteração no esquema viário do Plano Diretor. Foi a presente originada pelo processo de nº 78.067/74.

Outrossim, é incluído no traçado do Plano Diretor uma Rua com características de "Cul de Sac" solicitada que foi através do processo de nº 81.113/74 e admitida na rede viária do Município desde que, consideradas as diretrizes especificadas no referido expediente e a execução da mesma se processe às expensas dos interessados. Tudo conforme planta anexa nº "2".

Porto Alegre, 14 de outubro de 1974

[Assinatura]
PRESIDENTE DO C.M.P.D.

[Assinatura]
CONSELHEIRO RELATOR

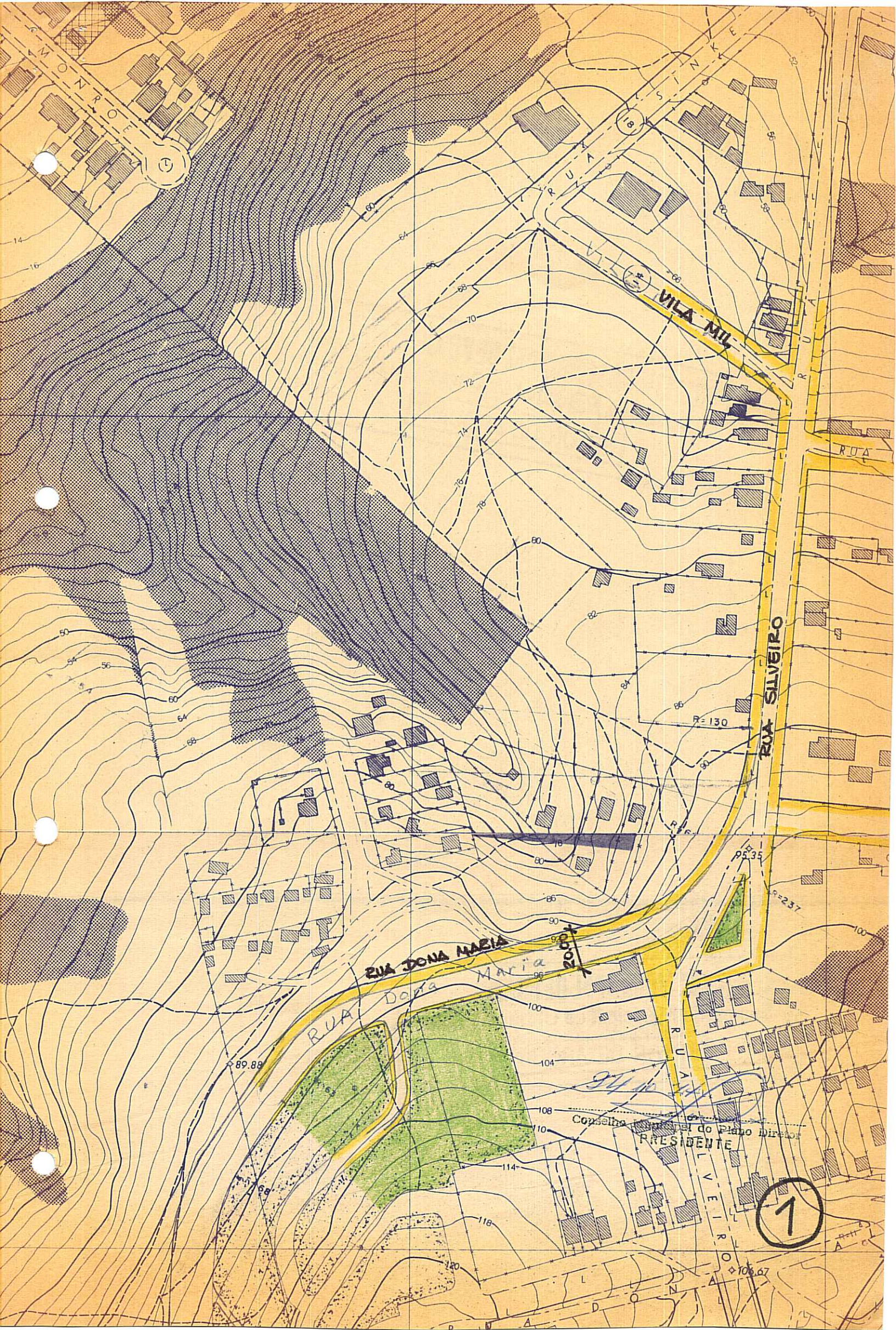

1



2

Conselho Municipal do Plano Diretor
PRESIDENTE

RUA DONA MARIA
MEIO-FIO ATUAL

VILA MIL

RUA SILVEIRO

RUA

S. V. E. R.

89.88

104

108

110

114

118

R=130

R=6

95°35'

9°237'

9410