



PREFEITURA MUNICIPAL DE PORTO ALEGRE

RESOLUÇÃO Nº 427/74

ASSUNTO: Ligação Joaquim Silveira c/ Dona Alzira.

Modificação de Traçado

Flavio
18/2/74
[Signature]

O CONSELHO MUNICIPAL DO PLANO DIRETOR, em sessão realizada aos treze dias do mês de fevereiro do ano de mil novecentos e setenta e quatro (13 - 02 - 74), face o disposto no Artigo 83 da Lei 2330 de 29/12/1961, aprova:

O deslocamento da ligação proposta na Resolução de nº 399/73 entre as ruas Dona Alzira e Joaquim Silveira, conforme planta nº "2".

Porto Alegre, *13 de fevereiro* de 1974

[Signature]

[Signature]

[Signature]

[Signature]

[Signature]

[Signature]



PREFEITURA MUNICIPAL DE PÔRTO ALEGRE

RESOLUÇÃO Nº

427/74

ASSUNTO: Ligação Joaquim Silveira c/Dona Alzira.

Modificação de Traçado

J U S T I F I C A T I V A

A presente modificação visa não atingir de maneira prejudicial, o imóvel de Lauro Schiefferdecker (indústria que se encontra em expansão), que seria inteiramente seccionado, pela via anteriormente proposta. O deslocamento agora apresentado, incide ainda sobre o mencionado imóvel, mas junto à divisa, permitindo uma boa utilização no restante do mesmo.

Porto Alegre, *13 de fevereiro* de 1974

PRESIDENTE DO C.M.P.D.

CONSELHEIRO RELATOR

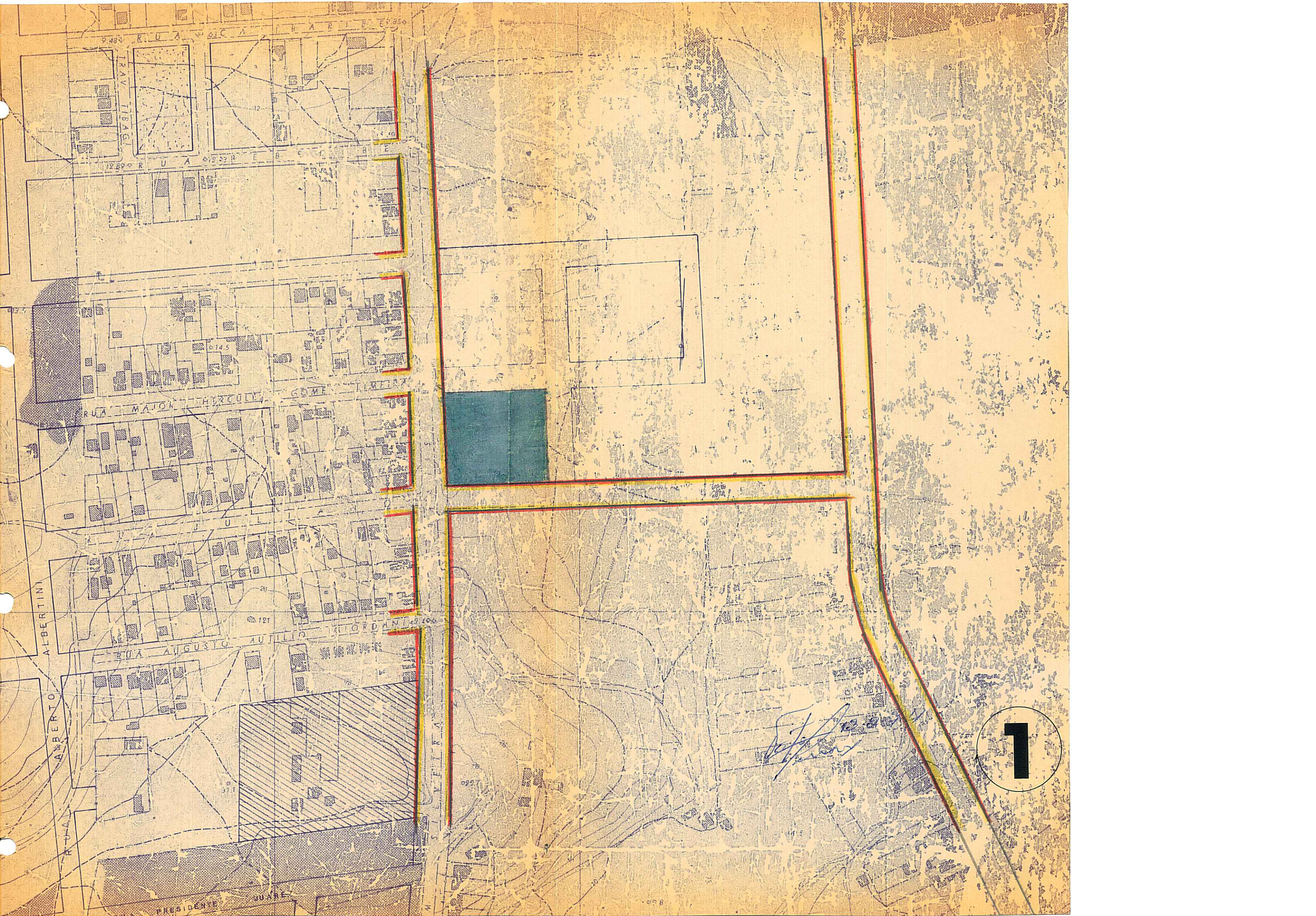

1

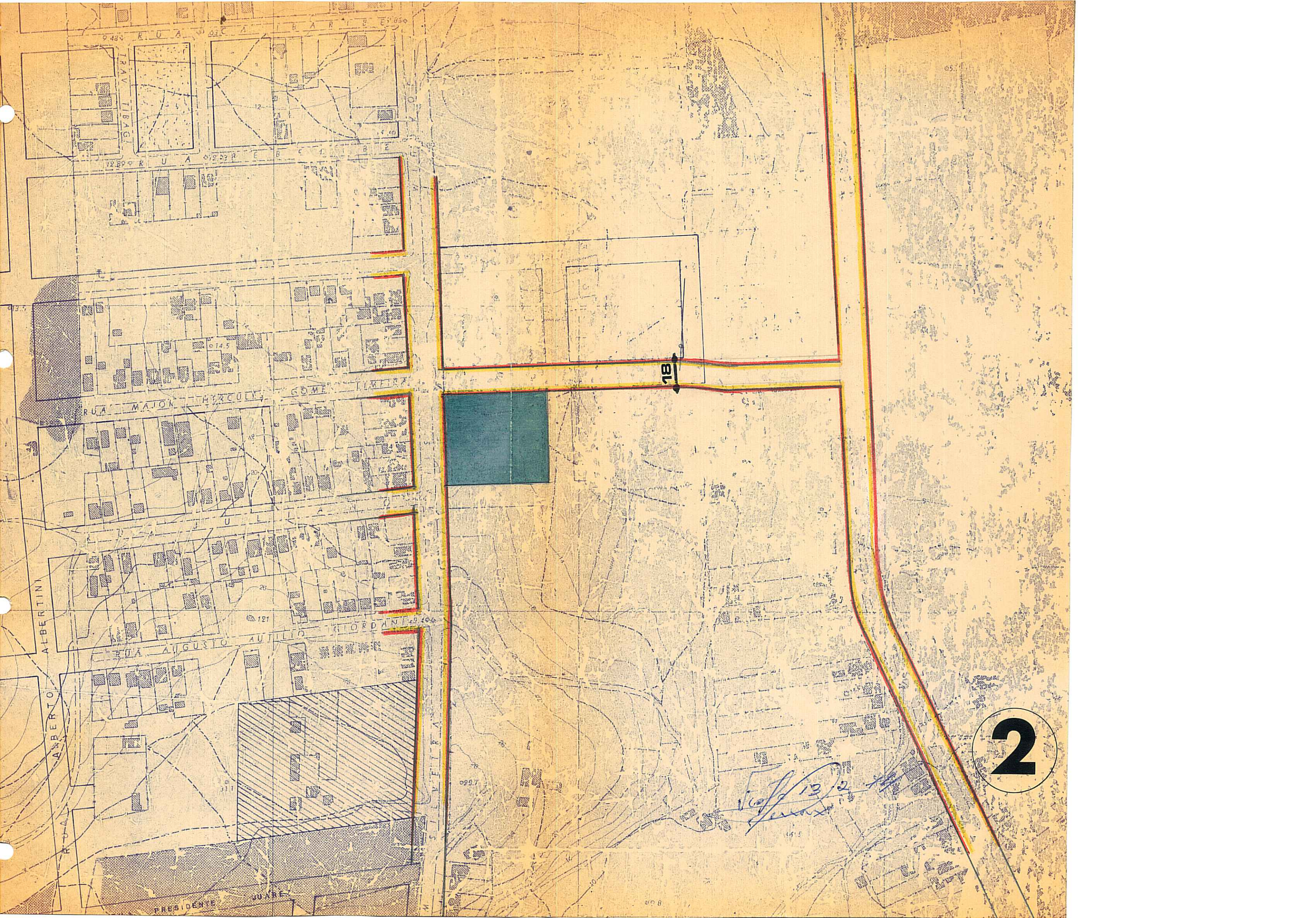

2

V. G. 13.2
L. M. S.