



PREFEITURA MUNICIPAL DE PORTO ALEGRE
 CONSELHO MUNICIPAL DO PLANO DIRETOR
 RESOLUÇÃO Nº 422/74

ASSUNTO: Alteração do Traçado Viário do Plano Diretor

Haroldo

7/1/74

[Signature]

O CONSELHO MUNICIPAL DO PLANO DIRETOR, em sessão realizada aos 2 dias do mes de Janeiro do ano de mil novecentos e setenta e quatro, face ao disposto no Artigo 83 da Lei 2330 (29/12/1961), aprova: É modificado o traçado viário do Plano Diretor no trecho projetado da Rua Dona Eugênia, compreendido entre as ruas Silva Sô e Alcides Cruz, de conformidade com a planta anexa "2".

Porto Alegre, 2 de Janeiro de 1974

[Signature]

[Signature]

[Signature]

[Signature]

[Signature]

[Signature]

[Signature]

[Signature]

[Signature]

[Signature]

[Signature]

[Signature]

[Signature]

[Signature]

[Signature]

[Signature]



PREFEITURA MUNICIPAL DE PORTO ALEGRE
CONSELHO MUNICIPAL DO PLANO DIRETOR

RESOLUÇÃO Nº 422/74

ASSUNTO: Alteração do Traçado Viário do Plano Diretor

J U S T I F I C A T I V A

De acordo com o Traçado Viário do Plano Diretor o trecho previsto da rua Dona Eugênia, compreendido entre - as ruas Silva Sô e Alcides Cruz, justapõe-se parcialmente à Praça de Esportes do Grêmio Esportivo Força e Luz. Na intenção de preservar as áreas destinadas à recreação pública e considerando a carência das mesmas em sua zona de influência é que motivou a presente modificação tal como consta na planta anexa "2".

Relativamente aos imóveis passíveis de desapropriação, a resultante apresenta uma certa equivalência tanto de áreas livres como construídas se confrontados o traçado viário precedente e o desta proposição, originada que foi pelo processo de nº 38.350/72.

Porto Alegre, 8 de Janeiro de 1974

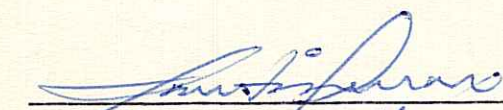

Presidente do CPD



Relator

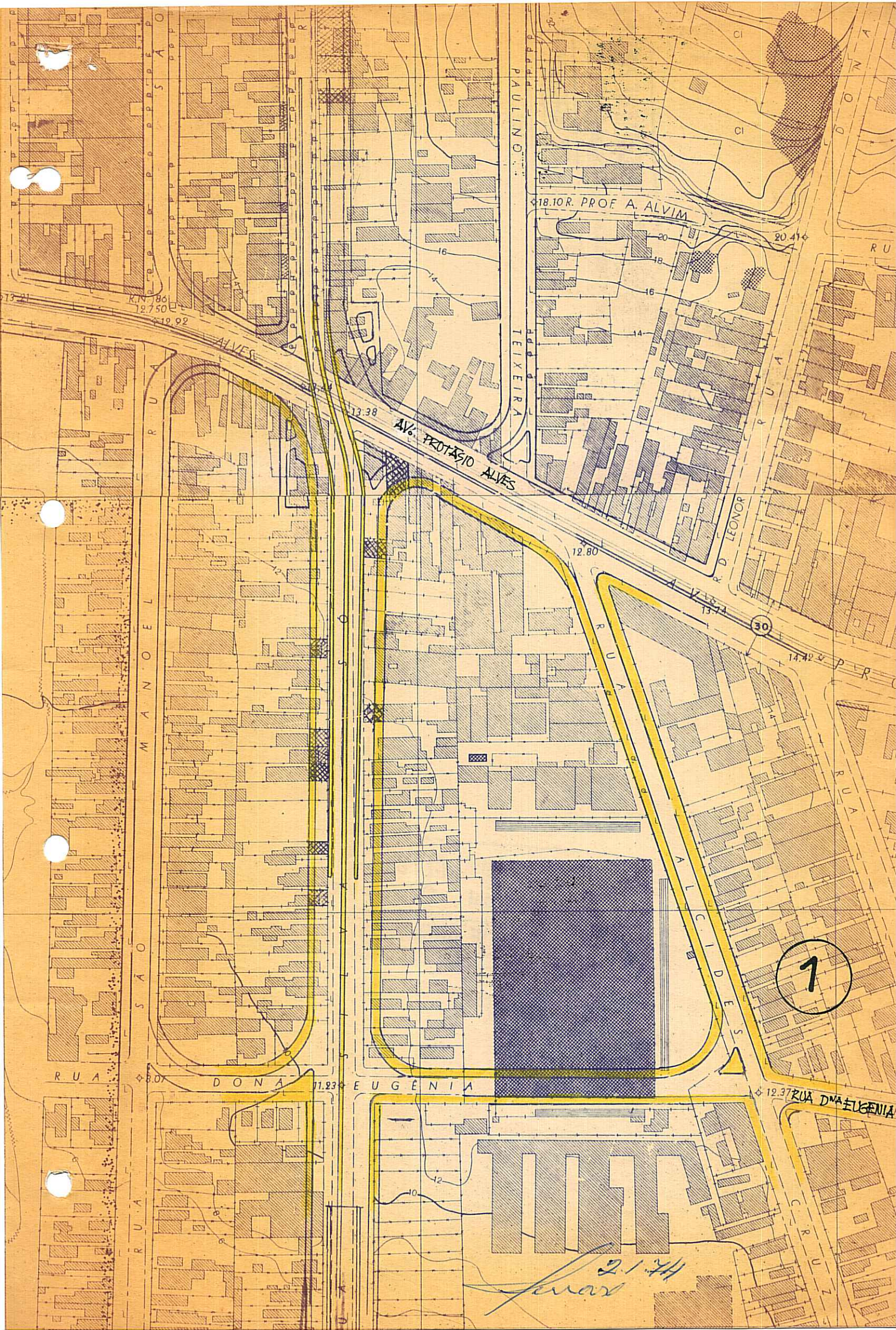

RUA MANOEL SÁ

PAULLINO TEIXEIRA

18.10 R. PROF. A. ALVIM

AV. PROTÁSIO ALVES

RUA LEONOR

RUA SAO EUGENIA

RUA ALCIDES

7

RUA DONA EUGENIA

RUA D^{MA} EUGENIA

Handwritten signature and number: H. 12

