



PREFEITURA MUNICIPAL DE PÓRTO ALEGRE  
RESOLUÇÃO Nº 383/73

*Ampliação de área verde*

ASSUNTO: Ampliação de área verde e supressão de rua.

*Boencologo:*  
*22/1/73*  
*[Signature]*

O CONSELHO MUNICIPAL DO PLANO DIRETOR, em sessão realizada aos dez dias do mes de janeiro do ano de mil novecentos e setenta e tres ( 10/01/1973 ), face o disposto no Artigo 83 da Lei 2330 de 29/12/1961, aprova:

É modificado o traçado do Plano Diretor junto a Av. Ipiranga e rua São Vicente no quarteirão formado por estas e mais as ruas Felipe de Oliveira e Santa Cecília , constante cópia anexa "2".

Porto Alegre, 10 de janeiro de 1973

*Petúlio Linhares*

---

*[Signature]*

---

*[Signature]*

---

*[Signature]*

---

*[Signature]*

---

*[Signature]*

---

*[Signature]*

---

*[Signature]*

---

*[Signature]*

---

*[Signature]*

---

*[Signature]*

---



PREFEITURA MUNICIPAL DE PÔRTO ALEGRE

RESOLUÇÃO Nº 383/73

ASSUNTO: Ampliação de área verde e supressão de rua.

J U S T I F I C A T I V A

A solução proposta visa através da anexação de área verde existente ao passeio público do quarteirão, apresentar melhores condições urbanas locais e propiciar tratamento paisagístico mais satisfatório, implicando a execução em simples remanejamento de / meios-fios, tudo de acordo com cópia anexa nº "2".

Porto Alegre, 10 de janeiro de 1973

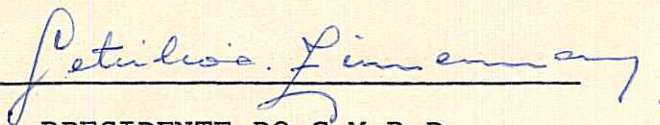

PRESIDENTE DO C.M.P.D.

  
CONSELHEIRO RELATOR



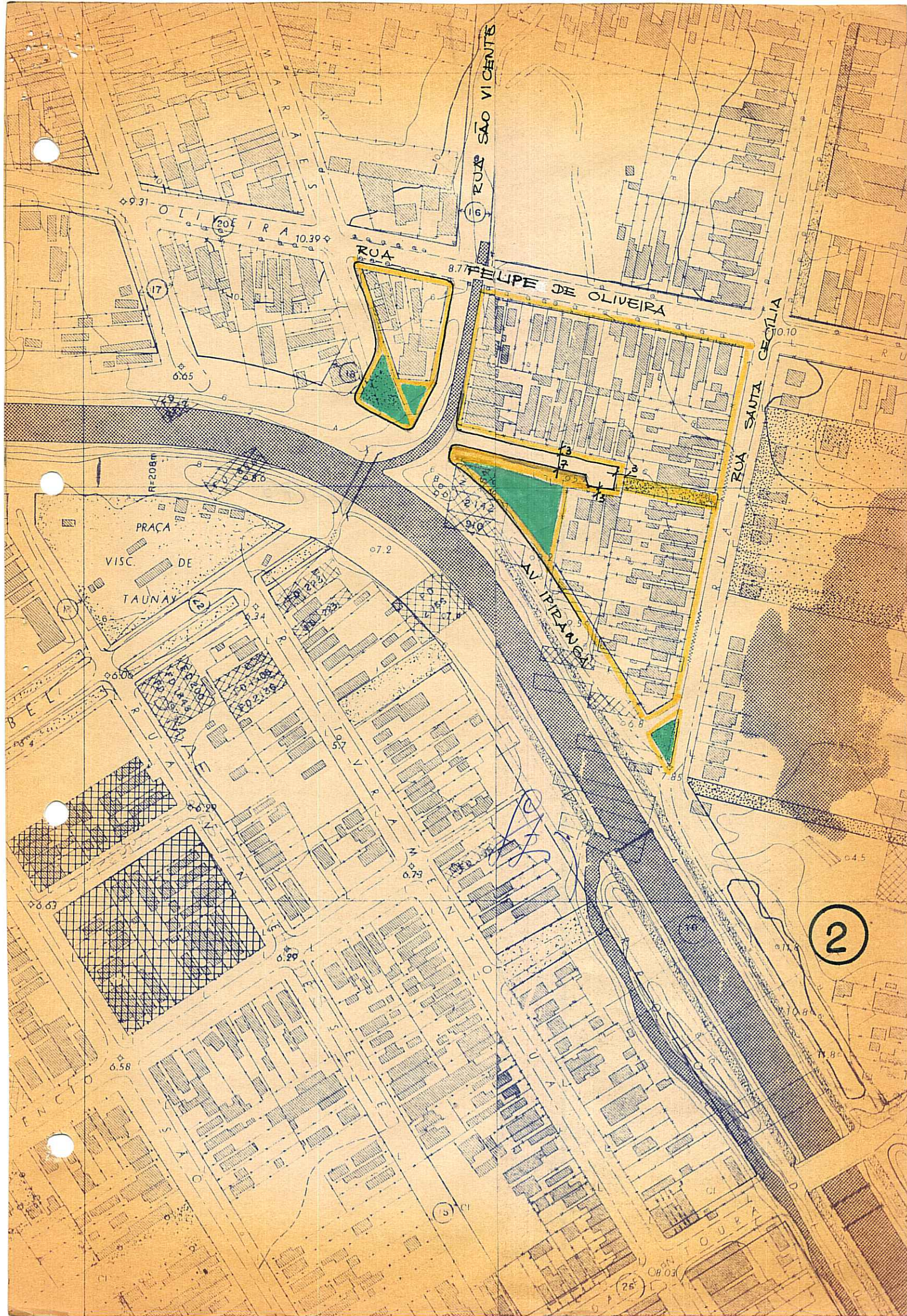

RUA SÃO VICENTE

RUA

FELIPE DE OLIVEIRA

RUA SANTA CECILIA

AV. IPIRANGA

PRACA VISCONTI DE TAUNAY

2

0.931

10.39

8.77

0.10

17

0.65

R-208M

0.80

0.72

0.50

0.50

0.50

0.50

0.50

0.50

0.50

0.50

0.50

0.50

0.50

0.50

0.50

0.50

0.50

0.50

0.50

0.50

0.50

0.50

0.50

0.50

0.50

0.50

0.50

0.50

0.50

0.50

0.50

0.50

0.50

0.50

0.45

0.608

0.690

0.63

0.58

0.73

0.29

26

OB 03