



PREFEITURA MUNICIPAL DE PORTO ALEGRE

RESOLUÇÃO Nº 380/73

ASSUNTO: Alargamento do trecho da Av. Sertório.

Hauslogo

22/1/73

[Handwritten signature]

O CONSELHO MUNICIPAL DO PLANO DIRETOR, em sessão realizada aos dez dias do mes de janeiro do ano de mil novecentos e setenta e tres (10/01/1973), face o disposto no Artigo 83 da Lei 2330 de 29/12/1961, aprova:

É alterado o traçado de alargamento da Av. Sertório no trecho compreendido entre ruas Santos Pedroso/ e rua Augusto Severo segundo o constante da planta anexa nº "2".

Porto Alegre, 10 de janeiro de 1973

Peter Leo. Lima em ang.
[Signature]
[Signature]
[Signature]
[Signature]
[Signature]
[Signature]
[Signature]
[Signature]
[Signature]
[Signature]
[Signature]



PREFEITURA MUNICIPAL DE PÓRTO ALEGRE

RESOLUÇÃO Nº 380/73

ASSUNTO: Alargamento de trecho da Av. Sertório.

J U S T I F I C A T I V A

Com o objetivo de oferecer continuidade através de um único gabarito ao longo da Av. Sertório, é proposta a modificação de alargamento no segmento compreendido entre as ruas Santos Pedroso e Augusto Severo, considerando-se sua importância na rede viária do Município como participante da 3ª Av. Perimetral e via de escoamento.

Porto Alegre, 10 de janeiro de 1973

Petirleo Guimarães
PRESIDENTE DO C.M.P.D.

Edinício Almeida
CONSELHEIRO RELATOR

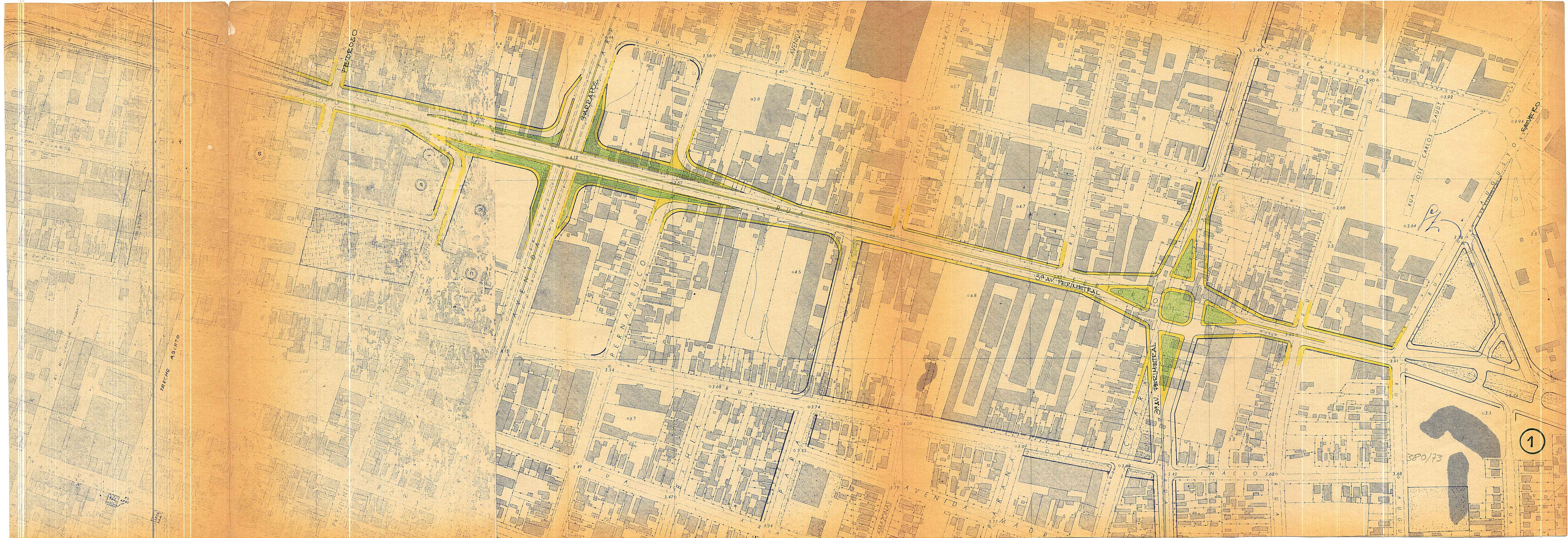

6

1

380/73

RUA PEDROSO

FARPADOS

RUA PERNAMBUCO

39 AV. PERIMETRAL

39 AV. PERIMETRAL

AVENIDA

PROFESSOR

MARGARIDA

NOVEMBRO

RUA JOSE CARLOS DAUT

SEVERO

TRECHO ABERTO

PRESIDENTE

AMAZONAS

AVENIDA

ARAUA

INACIO

RUA

AV. DR. JOAO MAG

AV. DR. JOAO MAGALHAES

162/160

162/160

3.56

3.40

3.50

3.50

3.64

3.64

3.68

3.68

3.68

3.68

3.68

3.68

3.68

3.68

3.68

3.68

3.68

3.68

3.68

3.68

3.68

3.68

3.68

3.68

3.68

3.68

3.68

3.68

3.68

3.68

3.68

3.68

3.68

3.68

3.68

3.68

3.68

3.68

03.6

03.6

03.6

03.6

03.6

04.5

04.5

04.5

04.5

04.5

04.5

04.5

04.5

04.5

04.5

04.5

04.5

04.5

04.5

04.5

04.5

04.5

04.5

04.5

04.5

04.5

04.5

04.5

04.5

04.5

04.5

04.5

04.5

04.5

04.5

04.5

04.5

04.5

04.5

04.7

04.7

04.7

04.7

04.7

03.7

03.7

03.7

03.7

03.7

03.7

03.7

03.7

03.7

03.7

03.7

03.7

03.7

03.7

03.7

03.7

03.7

03.7

03.7

03.7

03.7

03.7

03.7

03.7

03.7

03.7

03.7

03.7

03.7

03.7

03.7

03.7

03.7

03.7

03.7

03.7

03.7

03.7

03.7

03.75

03.75

03.75

03.75

03.75

03.75

03.75

03.75

03.75

03.75

03.75

03.75

03.75

03.75

03.75

03.75

03.75

03.75

03.75

03.75

03.75

03.75

03.75

03.75

03.75

03.75

03.75

03.75

03.75

03.75

03.75

03.75

03.75

03.75

03.4

03.4

03.4

03.4

03.4

03.4

03.4

03.4

03.4

03.4

03.4

03.4

03.4

03.4

03.4

03.4

03.4

03.4

03.4

03.4

03.4

03.4

03.4

03.4

03.4

03.4

03.4

03.4

03.4

03.4

03.4

03.4

03.4

03.4

03.4

03.4

03.4

03.4

03.4

03.7

03.7

03.7

03.7

03.7

03.4

03.4

03.4

03.4

03.4

03.4

03.4

03.4

03.4

03.4

03.4

03.4

03.4

03.4

03.4

03.4

03.4

03.4

03.4

03.4

03.4

03.4

03.4

03.4

03.4

03.4

03.4

03.4

03.4

03.4

03.4

03.4

03.4

03.4

03.4

03.4

03.4

03.4

03.4

03.7

03.7

03.7

03.7

03.7

03.7

03.7

03.7

03.7

03.7

03.7

03.7

03.7

03.7

03.7

03.7

03.7

03.7

03.7

03.7

03.7

03.7

03.7

03.7

03.7

03.7

03.7

03.7

03.7

03.7

03.7

03.7

03.7

03.7

03.7

03.7

03.7

03.7

03.7

03.7

03.7

03.7

03.7

03.7

03.7

03.7

03.7

03.7

03.7

03.7

03.7

03.7

03.7

03.7

03.7

03.7

03.7

03.7

03.7

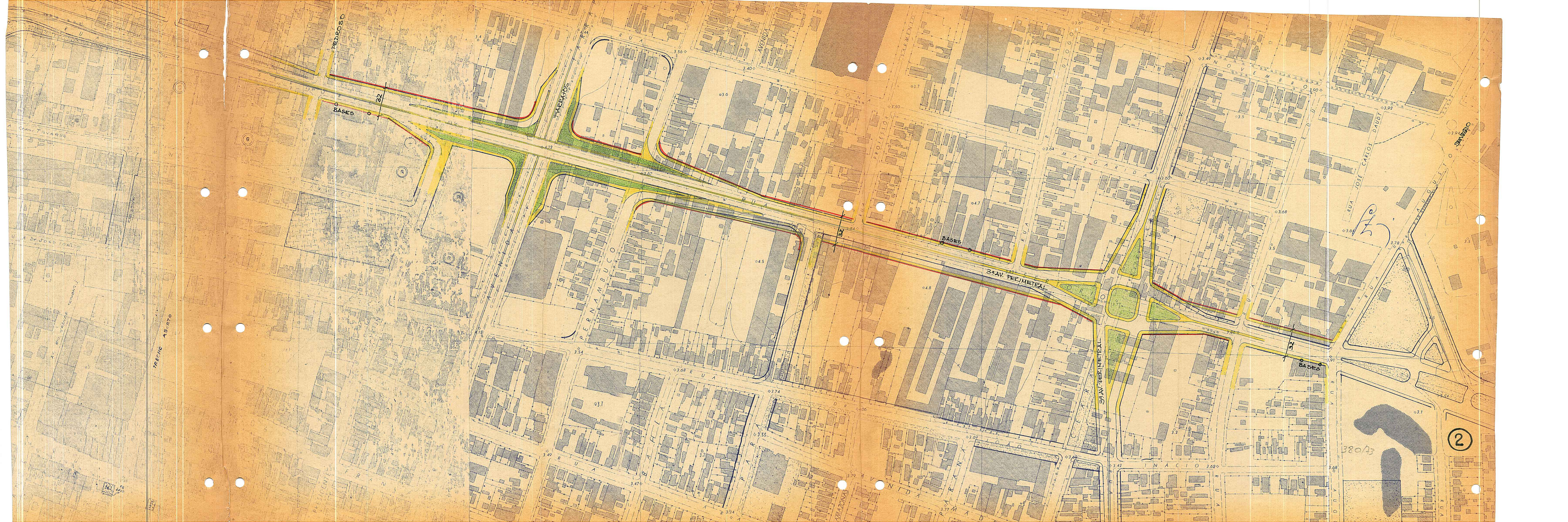

PEDROSO

BASES

32

PEDROSO

PERNAMBUCO

34AV PERIMETAL

34AV PERIMETAL

BASES

380/73

2

TRECHO ABERTO

PRESTANTE

AVENIDA

PROFESSOR

MARGARIDA

RUA JOSE CARLOS DAUDT

DIOGO

NOVEMBRO

TINACIO

MATIZONA

AVENIDA

PARRAMA

RUA AUGUSTO

RUA

RUA TAVARES

RUA DR JOSE

162

163