



PREFEITURA MUNICIPAL DE PORTO ALEGRE

RESOLUÇÃO Nº 356/72 ✓

ASSUNTO: Alteração de traçado do Plano Diretor.

Homologado.
3/7/72
[Signature]

O CONSELHO MUNICIPAL DO PLANO DIRETOR, em sessão realizada aos vinte e oito dias do mes junho do ano de mil novecentos e setenta e dois (28/6/72), face o disposto no Artigo 83 da Lei 2330, de 29/12/1961, aprova :

Modificar o traçado do cruzamento da Av. Sertão - rio com a III Av. Perimetral, conforme planta anexa nº "2".

Porto Alegre, *28 de junho* de 1972.

[Signature]

[Signature]

[Signature]

[Signature]

[Signature]

[Signature]

[Signature]

[Signature]

[Signature]

[Signature]

[Signature]

[Signature]



PREFEITURA MUNICIPAL DE PORTO ALEGRE
RESOLUÇÃO Nº 356/72

ASSUNTO: Alteração de traçado do Plano Diretor

J U S T I F I C A T I V A

É modificado o traçado viário do cruzamento das Avenidas Sertório, Ceará e III Av. Perimetral cuja finalidade visa coordenar as manobras de veículos e dispensar melhor escoamento ao tráfego na confluência destas arterias consideradas importantes na rede viária do Município.

Pôrto Alegre, 28 de junho de 1972 .

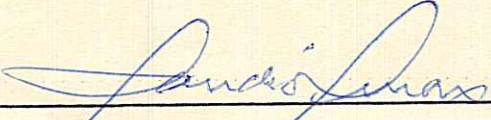

PRESIDENTE DO C.M.P.D.



CONSELHEIRO RELATOR



Assunto: ALTERAÇÃO DE TRAÇADO NO CRUZAMENTO DA III AV.
PERIMETRAL COM AV. SERTÓRIO.

J U S T I F I C A T I V A

A Avenida Ceará no trecho do cruzamento da Avenida Sertório, constitui trecho da III Avenida Perimetral.

Conforme podemos verificar na planta geral - escala 1: 10.000, estas duas artérias estão previstas - diferenciadas na malha urbana para exercerem a função de avenidas tronco da circulação de veículos e mercadorias.

Além disso, a zona urbana onde se localiza o cruzamento em estudo, apresenta um polo gerador de atividades tanto comerciais como industriais que necessitam condições adequadas de circulação.

As circunstâncias acima apontadas, alinhadas com a localização na cidade, isto é, proximidade dos principais acessos de estradas federais no Município, justificam plenamente a alteração proposta.

Em nosso estudo, para facilitar a circulação e manobras dos veículos, adotamos um cruzamento com ... ilha central dotado de semáforos e áreas de acumulação de veículos.

A planta do aerofotogramétrico nº 1 registra a solução atual constante do Plano Diretor.

A planta nº 2 mostra a alteração proposta.

Porto Alegre, 15 de maio de 1972 .

Arq. João Paulo Umpierre Pohlmann

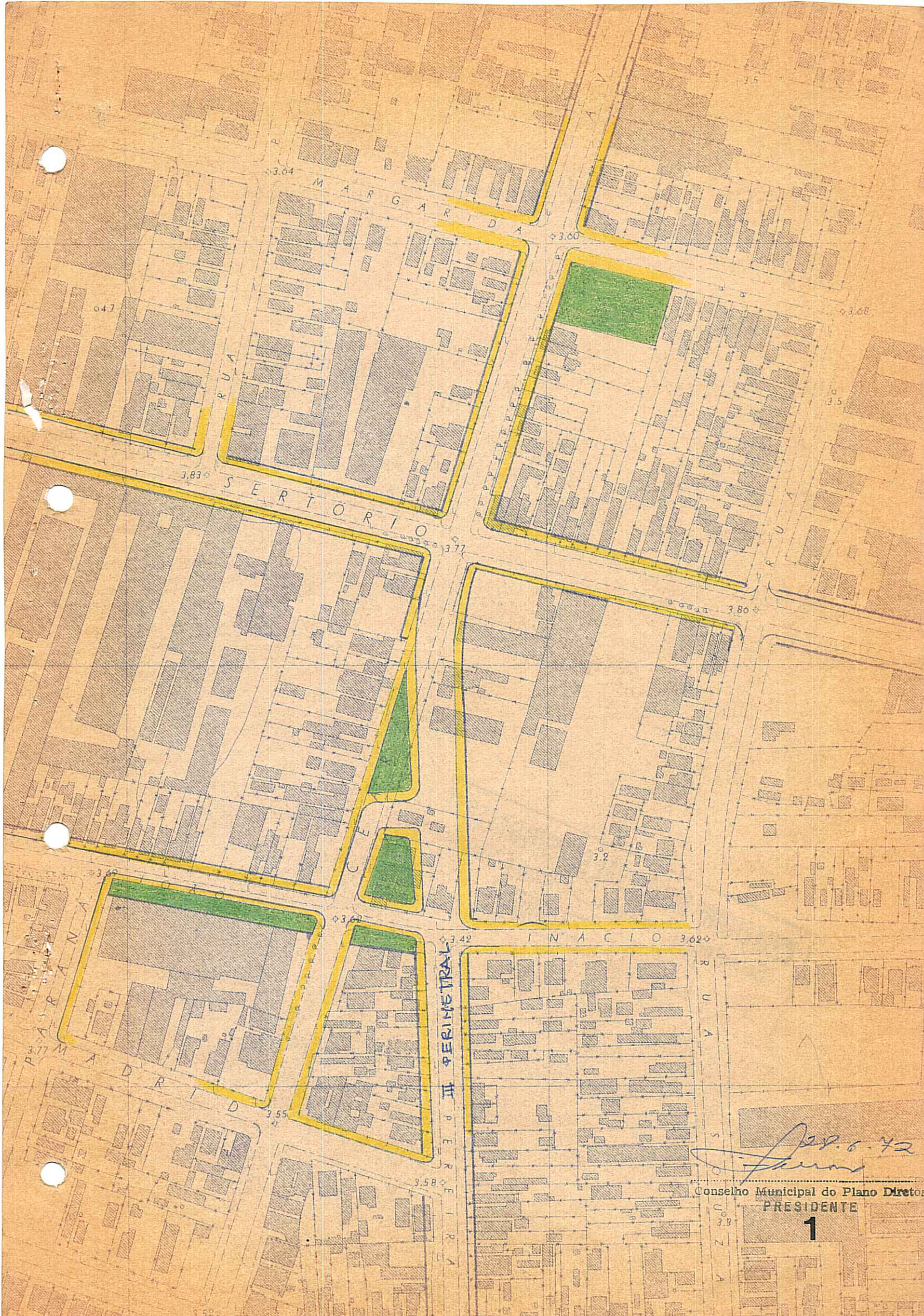

28.6.72
Ferreira
Conselho Municipal do Plano Diretor
PRESIDENTE
1

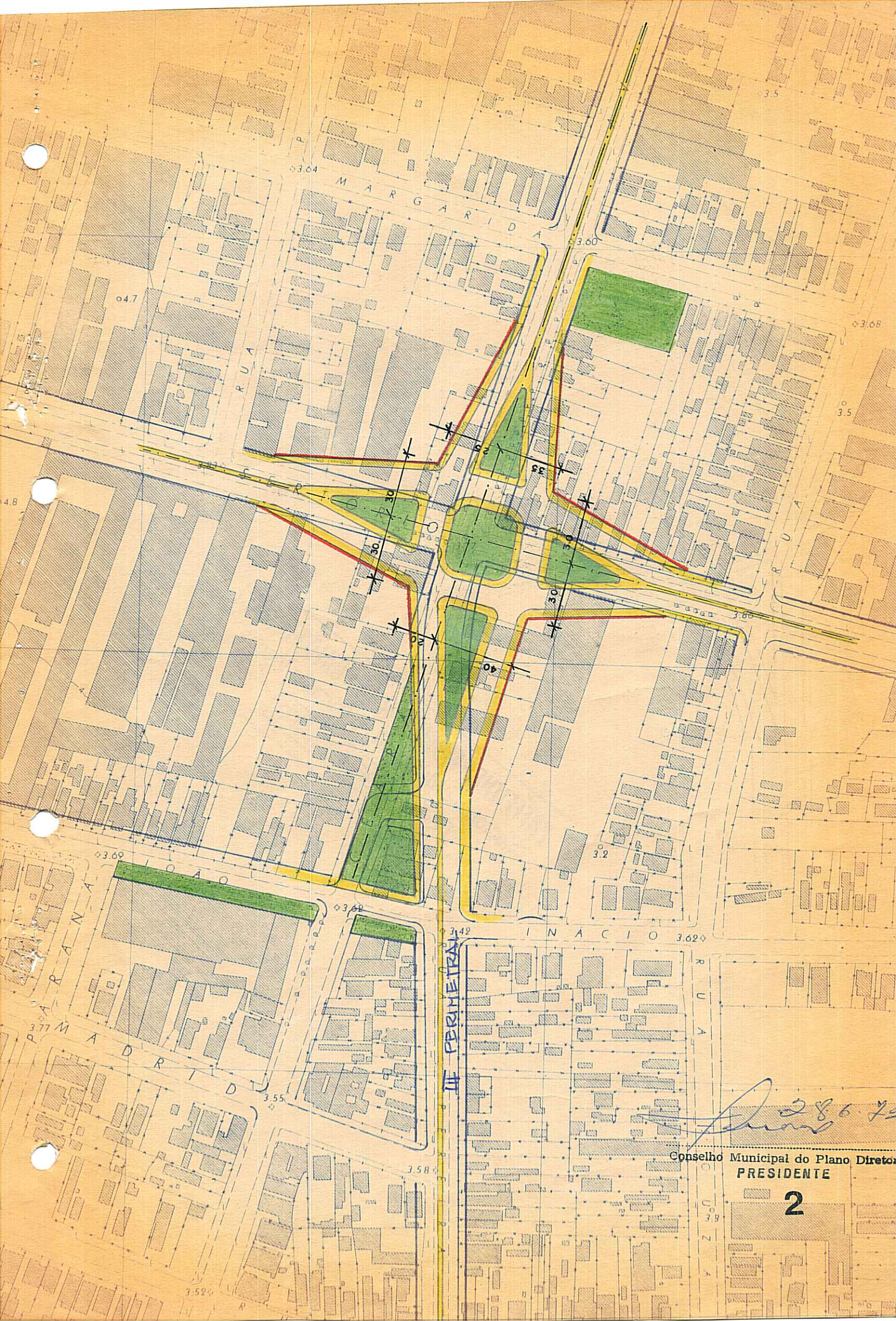

Conselho Municipal do Plano Diretor
PRESIDENTE

2

286.75
[Signature]

Ao chefe da Secção
Encaminhamos proposta para resolver
o cruzamento da III Avenida Perim-
tral com av. Setúbal.

Caso aceita nossa sugestão, deverá
ser encaminhada ao C.M.P.D.

em 15/5/72

J. Palma

AO SR. DIRECTOR

Para ser encaminhado ao C.M.P.D.

em 15.5.72

[Signature]

De consideração do L. Secretário
de Obras e Transportes. 19.6.72.

ARG. CLAUDIO FERRARO
DIRECTOR - OP

Ao C.M.P.D. - para posicionament.

21.6.72

Plinio Almeida

Arg.º PLINIO OLIVEIRA ALMEIDA
Secretário da S.M.O.V.

De conselheiro Mozart Ribeiro
apreciar e relatar o projeto de
Resoluções anexo. 23.6.72.

Conselho Municipal do Plano Director
PRESIDENTE



ALTERAÇÃO DE TRAÇADO NO CRUZAMENTO
DA III AV. PERIMETRAL COM AV. SERTÓRIO

SEÇÃO DE PROJETOS SETOR VIÁRIO
ESCALA 1:10.000 MAIO 72
ARQ. JOÃO PAULO UMPIERRE POHLMANN