



RESOLUÇÃO Nº 353 / 72 V

*Condição  
es/ 3/72  
hebert*

ASSUNTO: Eliminação de Verde público e "Cul de Sac".

O Conselho do Plano Diretor, em sessão realizada aos quinze dias do Mês de março do ano de mil novecentos e setenta e dois ( 15/03/72), face ao disposto no artigo 57 da Lei nº 2046 de 30 de dezembro de 1959, resolve:

É eliminada a área verde do quarteirão formado pelas ruas Casemiro de Abreu, Coronel Lucas de Oliveira, Cabral e Joaquim Pedro Salgado e o "Cul de Sac" no prolongamento da Rua Vicente da Fontoura, conforme planta anexa - Nº 2.

Pôrto Alegre, 15 de março de 1972

*[Handwritten signature]*  
\_\_\_\_\_  
*[Handwritten signature]*  
\_\_\_\_\_  
*[Handwritten signature]*  
\_\_\_\_\_  
*[Handwritten signature]*  
\_\_\_\_\_  
*[Handwritten signature]*  
\_\_\_\_\_

*[Handwritten signature]*  
\_\_\_\_\_  
*[Handwritten signature]*  
\_\_\_\_\_  
\_\_\_\_\_  
\_\_\_\_\_



RESOLUÇÃO Nº 353/72 ✓

ASSUNTO: Eliminação de verde público e "Cul de Sac"

J U S T I F I C A T I V A

É proposta alteração de traçado no interior -  
do quarteirão formado pelas ruas Casemiro de Abreu, Coronel-  
Lucas de Oliveira, Cabral e Joaquim Pedro Salgado, constando  
das seguintes modificações:

1 -Supressão da área verde prevista pelo Plano -  
Diretor, devido a topografia imprópria do local e por não -  
ser ainda o imóvel de propriedade municipal (conforme infor-  
mação da Seção de Patrimonio, (no processo 93.606/71).

2--Eliminação do "Cul de Sac" no prolongamento -  
da rua Vicente da Fontoura, por não apresentar interesse ao  
esquema viário do Município.

Configura:se o novo traçado conforme planta -  
anexa nº 2.

Pôrto Alegre, 15 de março de 1972

PRESIDENTE DO C.P.D.

SECRETÁRIO EXECUTIVO



PRACA ARLINDO DASQUALINI

CONSELHO DO PLANO DIRETOR

15-3-192

SECRETARIO EXECUTIVO DO CONSELHO DO PLANO DIRETOR

1

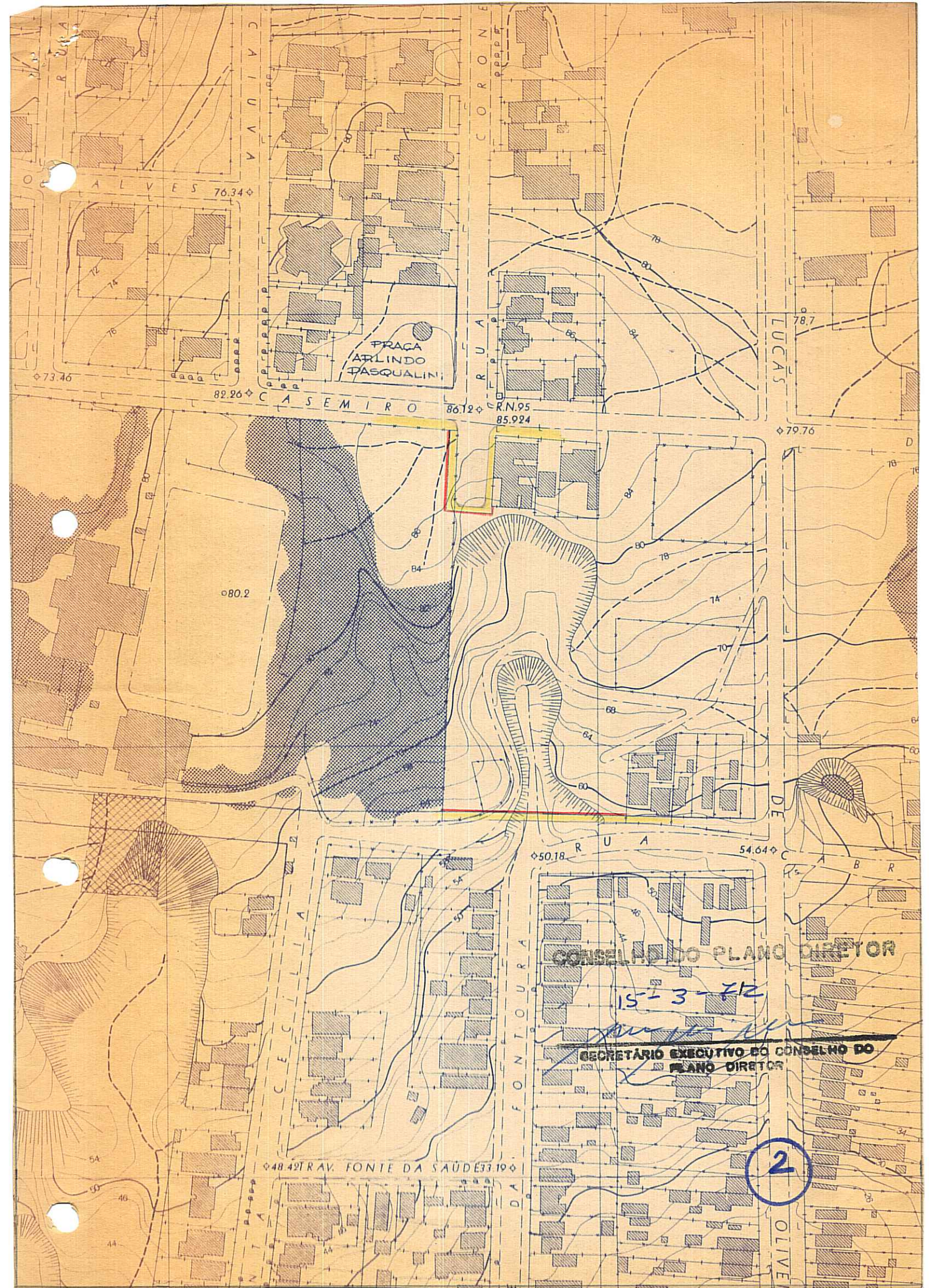

PRAÇA  
ARLINDO  
DASQUALINI

CONSELHO DO PLANO DIRETOR

15-3-72

SECRETÁRIO EXECUTIVO DO CONSELHO DO  
PLANO DIRETOR

2

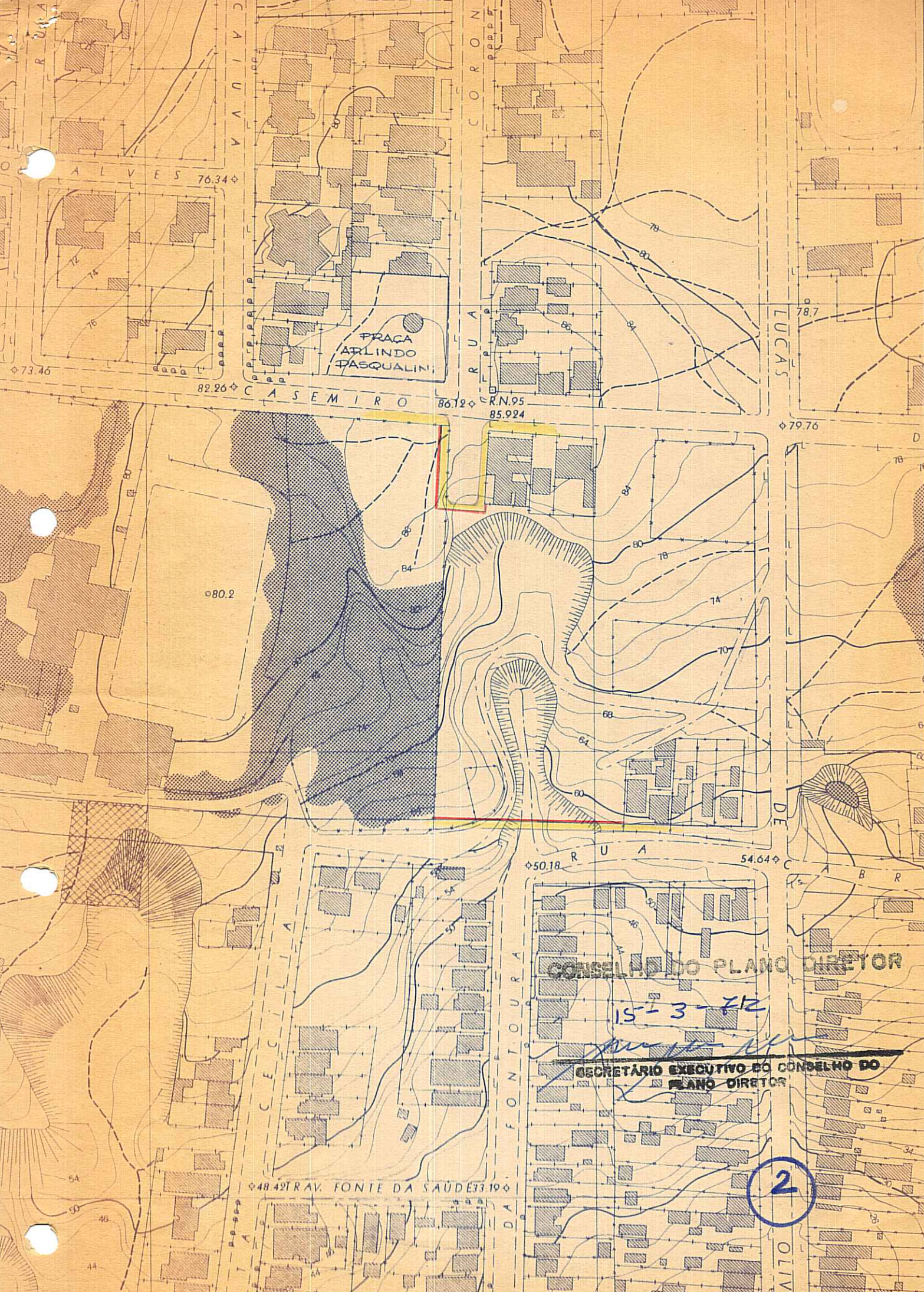



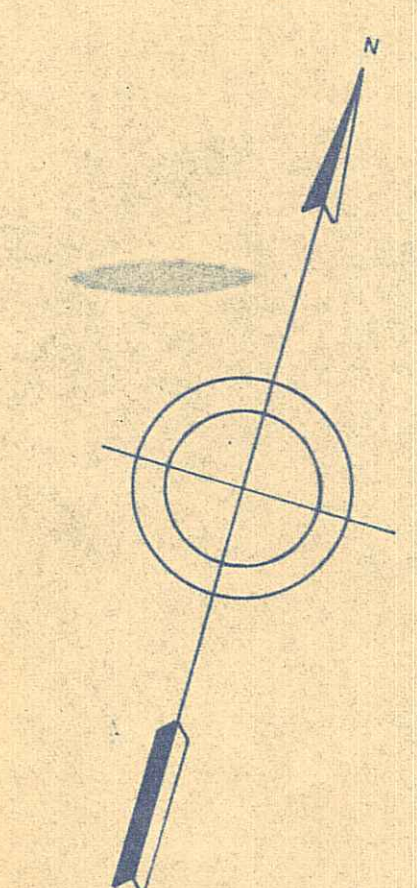
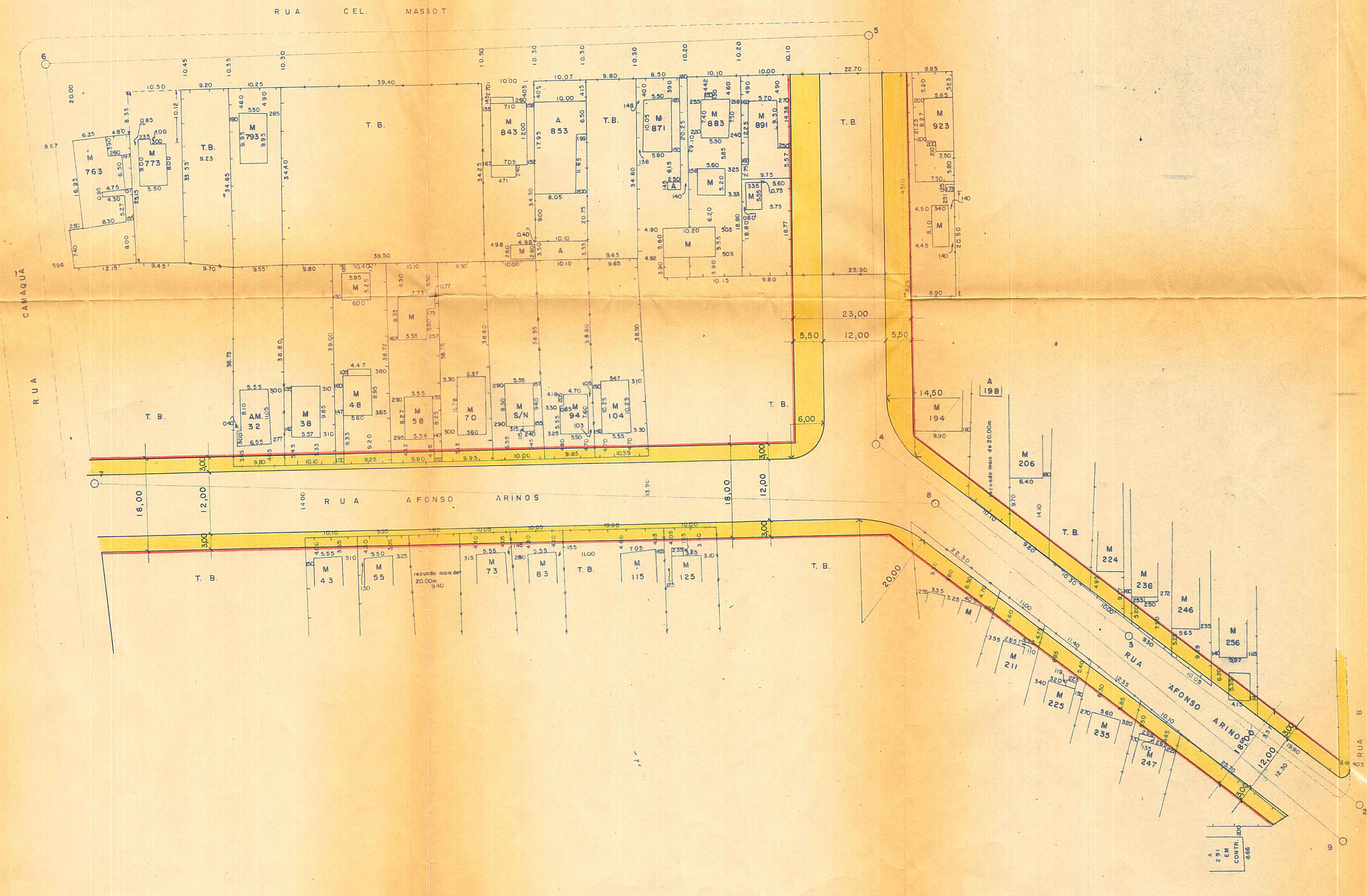

sta 514  
após a resolução  
nº 353

APROVADO PELO C.P.D. EM 15/3/72  
*[Handwritten signatures and stamps]*  
REVISÃO ASSUNTO

DATA DESENHO REFERÊNCIA

ANOTAÇÕES	DESENHO	WILLY C. FAUST	23/8/71
LEV. JOSÉ DA LUZ	16/8/71	RESPONSÁVEL	JORGE EDUARDO SCHAAN
CÓPIA BERNARDINO	30/8/71	CHEFE	ARQ. JOÃO PAULO U. POLHMANN
REVISÃO IRENE M. GRINGS		DIRETOR	ARQ. CLÁUDIO FERRARO
CADERNO Nº 115		SECRETÁRIO	ARQ. PLÍNIO DE ALMEIDA

PREFEITURA MUNICIPAL DE PÔRTO ALEGRE  
SECRETARIA MUNICIPAL DE OBRAS E VIAÇÃO  
DIVISÃO DE PLANEJAMENTO - SEÇÃO DE PROJETOS  
TRECHO DA RUA AFONSO ARINOS  
LEVANTAMENTO PLANIMÉTRICO  
ESCALA 1:500  
DATA 30/8/71

St. de PÔRTO ALEGRE  
FRANCHA 135