



PREFEITURA MUNICIPAL DE PÔRTO ALEGRE
CONSELHO DO PLANO DIRETOR

RESOLUÇÃO Nº 162/65 ✓

ASSUNTO: Modificação de Traçado

*De acordo, em face do
Parecer. Jun 6/5/65
Ronaldo*

O CONSELHO DO PLANO DIRETOR, em sessão realizada aos
.....dias do mês de maio de 1965, face ao disposto no art.
83 da Lei 2330/61, resolve:

É incluído no traçado do Plano Diretor aprovado pe-
las Leis 2046/59 e 2330/61 uma passagem para pedestres ligan-
do as ruas Dr. Valle e Hilário Ribeiro, ocupando a área ante-
riormente correspondente ao leito da rua D^a Rita Cidade, tudo
conforme o constante das plantas anexas.

Pôrto Alegre,⁵ de maio de 1965,

[Handwritten signature]

[Handwritten signature]

[Handwritten signature]

[Handwritten signature]

[Handwritten signature]

[Handwritten signature]

[Handwritten signature]

[Handwritten signature]

[Handwritten signature]



PREFEITURA MUNICIPAL DE PÔRTO ALEGRE
CONSELHO DO PLANO DIRETOR

RESOLUÇÃO Nº 162/65 ✓

ASSUNTO: Modificação de traçado

J U S T I F I C A T I V A

O projeto de abertura da rua D^a Rita Cidade constante do programa das obras de prolongamento da rua Hilário Ribeiro até a presente data não chegou a ser concretizado devido as dificuldades que a topografia do terreno apresenta para a abertura da rua. Tendo em vista esta dificuldade e, considerando que a área correspondente a êste leito de rua já foi cedido pelos antigos proprietários para esta finalidade, propõe êste Conselho a execução da abertura dêste logradouro com escadarias, efetivando-se assim a sub-divisão do quarteirão em aprêço para o trânsito de pedestres.

Pôrto Alegre,⁵ de maio de 1965

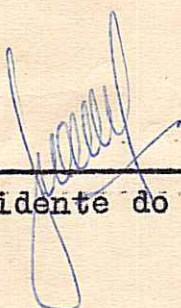

Presidente do CPD



Secretário Executivo



PRESE... PA... MONIC...
D... 150... V...
U... BANISI

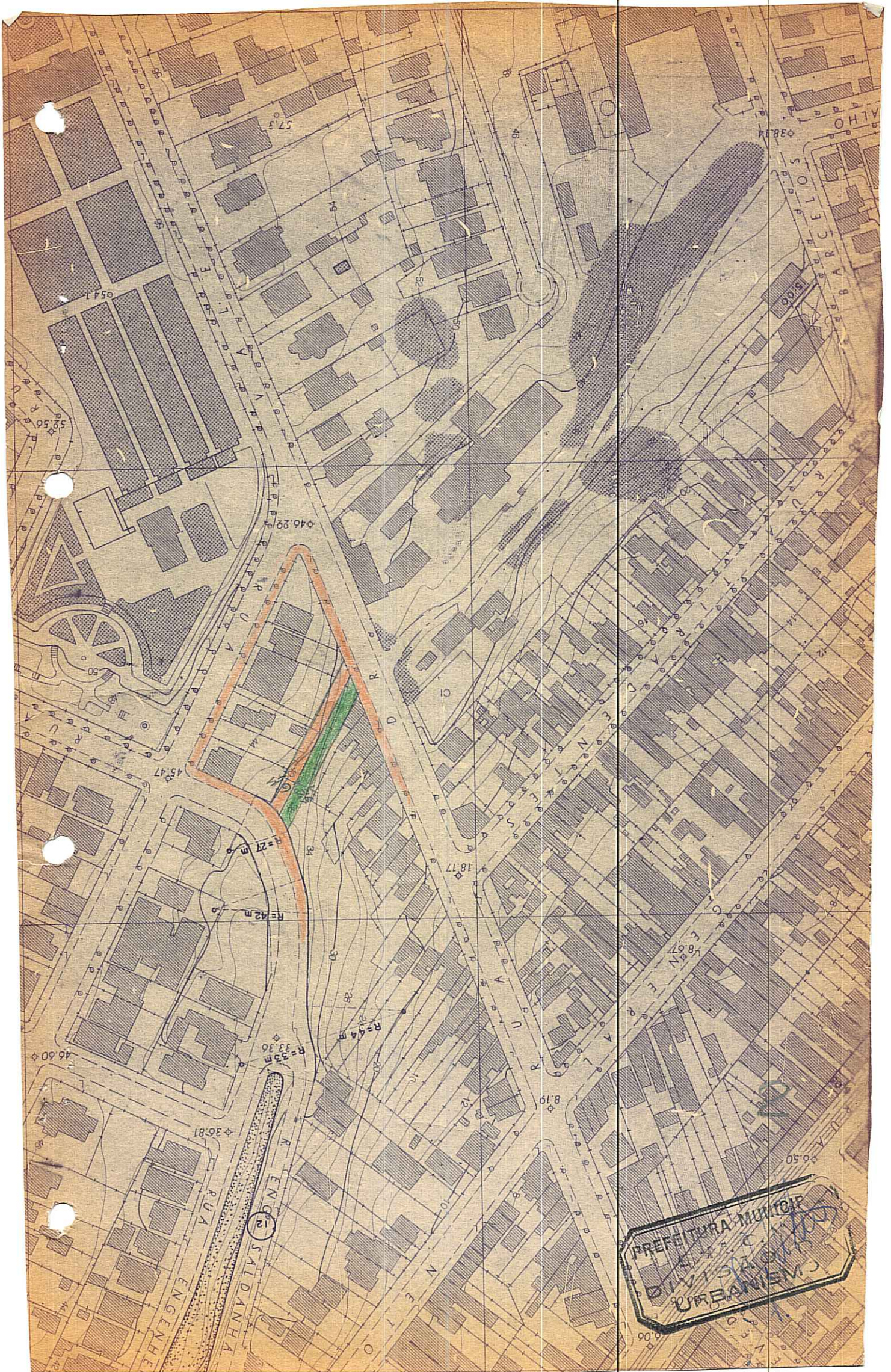

PREFEITURA MUNICIPAL
DISTRITO DE
UREANISM.