



ESTADO DO RIO GRANDE DO SUL
PREFEITURA MUNICIPAL DE PORTO ALEGRE

-.CONSELHO DO PLANO DIRETOR.-

RESOLUÇÃO Nº 88/62

ASSUNTO: Modificação de traçado de área destinada à Escola.-

Handwritten signature and date: 18/04/62

O Conselho do Plano Diretor, em sessão realizada aos dezoito dias do mês de abril de 1962, face ao disposto no artigo 83 da Lei nº 2330, de 29 de dezembro de 1961, resolve:

É modificado o traçado da área reservada para escola, situada no quarteirão formado pelas ruas Côrte Real, Felipe de Oliveira, Eça de Queiróz e Dona Eugênia, tudo conforme planta anexa.

Porto Alegre, 18 de abril de 1962.-

Walter Faetinger

Abdon de Jesus

Luiz Carlos Pinheiro

Carlos Fayal

Walter

Almeida

Walter König

N. Peixoto Martins

Guilherme Gaudenzi



ESTADO DO RIO GRANDE DO SUL
PREFEITURA MUNICIPAL DE PORTO ALEGRE

- CONSELHO DO PLANO DIRETOR. -

RESOLUÇÃO Nº 88/62

ASSUNTO: Modificação de traçado de área destinada à Escola.-

J U S T I F I C A T I V A:

O traçado atual atinge de forma diferente os terrenos do quarteirão, perdendo aqueles que têm frente pela rua Dona Eugênia 38 metros nos fundos e os que entestam com a rua Felipe de Oliveira 24 metros.

Afim de manter equidade de tratamento é proposta a modificação do traçado de modo a absorver 30 metros de cada lado das divisas dos terrenos acima mencionados, como se indica na planta anexa.

Por outro lado a Secretaria Municipal de Educação e Assistência tomou iniciativa neste sentido, através do ofício nº 48/62, indicando que a área assim definida é satisfatória para a construção de uma unidade escolar.

Porto Alegre, 18 de abril de 1962.-

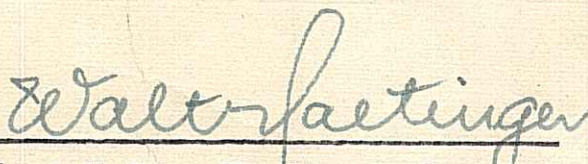

Engº Walter Haetinger-Presid.



Arqº Rodolpho S. Matte-Secret. Exec.

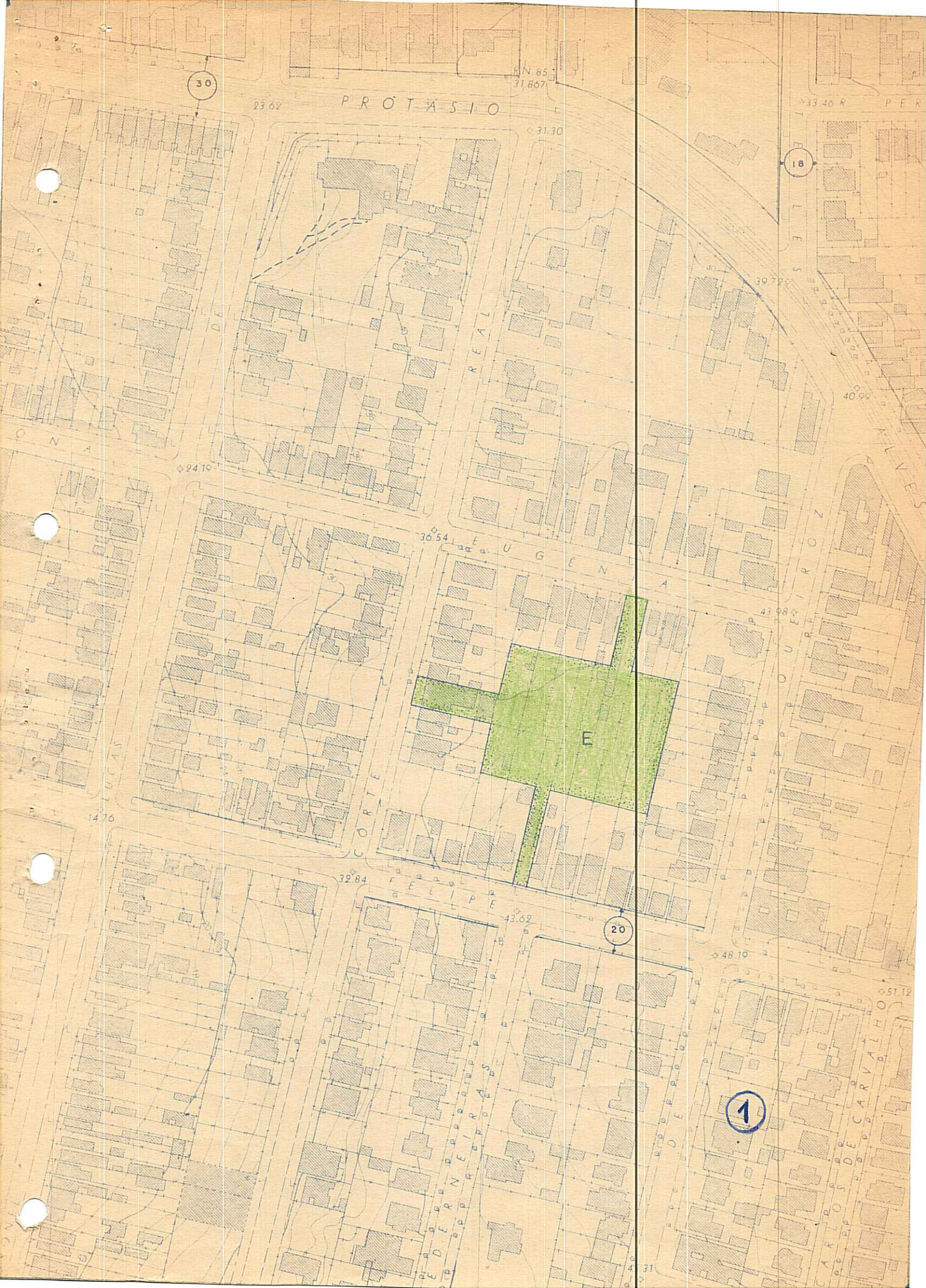

RN 85
31.867

30

23.62

PROTÁSIO

31.30

18

33.40 R PER

39.72

40.99

24.10

30.54

EUGENIA

43.08

14.76

32.84

FELIPE

43.62

20

48.19

1

51.12

EDERNEIRA S

RODE

CARLOS DE CARVALHO

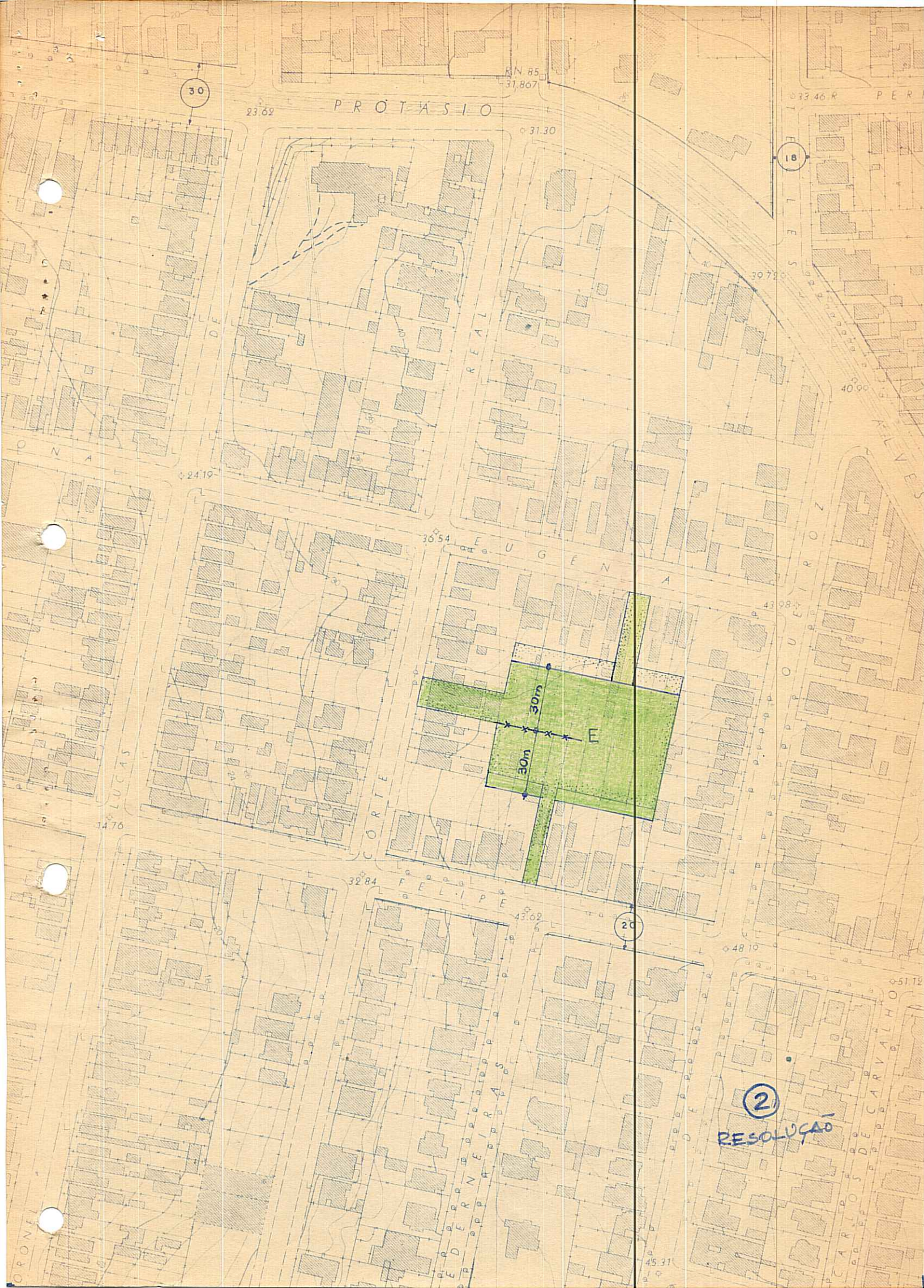

30

RN 85
31.807

18

PROTASIO

23.62

31.30

30.72

40.90

24.19

36.54

43.08

14.76

32.84

43.02

20

48.10

51.12

45.31

2
RESOLUÇÃO

