



ESTADO DO RIO GRANDE DO SUL  
PREFEITURA MUNICIPAL DE PÔRTO ALEGRE

.-CONSELHO DO PLANO DIRETOR.-

RESOLUÇÃO Nº 76/61.-

ASSUNTO: Modificação de traçado de área para Escola.-

*Propor  
27/12/61  
Luis...*

O conselho do Plano Diretor, em sessão realizada aos vinte dias do mês de dezembro de 1961, face ao disposto no artigo 57 da Lei nº 2046 de 30 de dezembro de 1959, resolve:

Modificar o traçado da área reservada para Escola, no quarteirão compreendido pelas ruas Gal. Caldwell, Barão do Triunfo, Nunes Machado e 22 de Outubro, tudo conforme indica nas plantas anexas.

Pôrto Alegre, 20 de dezembro de 1961.

*Walter Hartinger*

Presidente do C.P. Diretor

*N. Peixoto Martins*

*H. ...*

*Carlos ...*

*Luiz ...*

*Secretário*

Secretário-Executivo do C.P.D.

*Ely ...*

*M. Barcellos*





ESTADO DO RIO GRANDE DO SUL  
PREFEITURA MUNICIPAL DE PÓRTO ALEGRE

.-CONSELHO DO PLANO DIRETOR.-

RESOLUÇÃO Nº 76/61.

ASSUNTO: Modificação de traçado de área para Escola.-

J U S T I F I C A T I V A:

1)- A área reservada para Escola na Rua Gal. Caldwell com Nunes Machado, está parcialmente ocupada por dois edifícios de apartamentos, cuja desapropriação seria demasia da onerosa para o Município. Área achuriada da planta nº 1.

2)- Por outro lado, a área restante, não ocupada pelos edifícios, tem aproximadamente 3.600 m<sup>2</sup>, atendendo por tanto aos limites recomendados pela S.M.E.A., o que permite manter sua finalidade original.

3)- Considerando os inconvenientes de uma desapropriação de edifícios, como é o caso, e que o restante da área é ocupada por prédios velhos, possuindo suficiente metragem para implantação de uma Escola, propomos ao Conselho do Plano Diretor a modificação do traçado da área em questão, reduzindo a área da Escola e liberando aquela ocupada pelos edifícios, tudo conforme indica na planta nº 2.-

Pôrto Alegre, 20 de dezembro de 1961.-

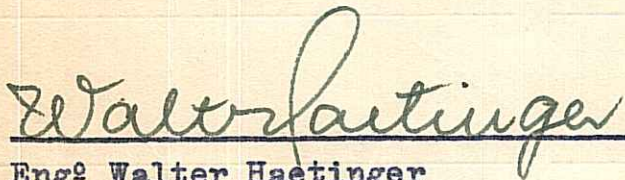

Engº Walter Haetinger  
Presidente do C.P.Diretor



Arqº Rodolpho S. Matte  
- Secret.Executivo do C.P.D.-





RUA PROFESSOR FREITAS E CASTRO

RUA MARCELO

RUA GENERAL

RUA CADELLA

RUA BARÃO

RUA DO TRILUNFO

RUA VISCONDE

RUA DE HERVAL

PLANTA I

R=413.0m



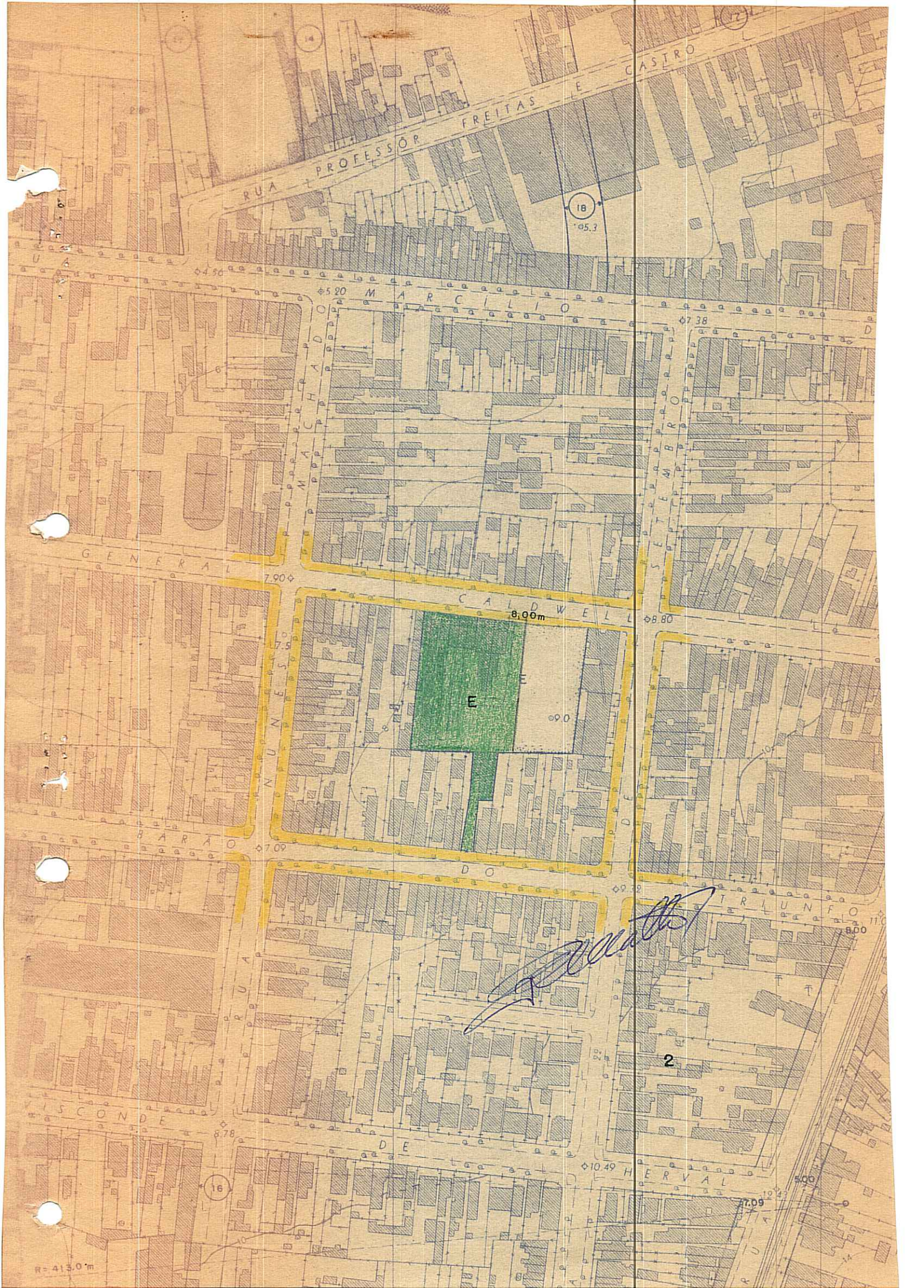

RUA PROFESSOR FREITAS E CASTRO

MARCILLO

GENERAL

CALLELL

BARAO

DE TRILUNFO

HERVAL

E

8,00m

18

05,3

16

2

R=413,0m

*[Handwritten signature]*