



ESTADO DO RIO GRANDE DO SUL
PREFEITURA MUNICIPAL DE PÔRTO ALEGRE

CONSELHO DO PLANO DIRETOR.

RESOLUÇÃO Nº 16/60. ✓ X

ASSUNTO: Modificação de traçado da R. Cel. Lucas de Oliveira.

*Approved
on 24/8/60*

O Conselho do Plano Diretor, em sessão realizada aos dezessete dias do mês de agosto de 1960, face ao disposto no artigo nº 57 da Lei nº 2046 de 30/12/59, resolve:

É suprimido o acesso para pedestres previsto para a área de escola através da rua Coronel Lucas de Oliveira no quarteirão formado por esta última e as ruas Eudoro Berlink, Fabrício Pilar e Avenida Mariland, conforme planta anexa nº 1.

Pôrto Alegre, 17 de agosto de 1960.

Walter Fietziger

Demétrio Ribeiro

Stacy

Manoel José de A. King

Rui Manoel F. F. F. F.

Ruato

Standa Perry

Carlotta Farset



ESTADO DO RIO GRANDE DO SUL
PREFEITURA MUNICIPAL DE PÔRTO ALEGRE
CONSELHO DO PLANO DIRETOR.

RESOLUÇÃO Nº 16/60. X

ASSUNTO: Modificação de traçado da R. Cel. Lucas de Oliveira.

J U S T I F I C A T I V A: ✓

No Plano Diretor aprovado pela Lei nº 2046 consta uma área reservada para a construção de uma escola pública no quarteirão formado pelas ruas Eudoro Berlink, rua Cel. Lucas de Oliveira, rua Fabrício Pilar e Avenida Mariland.

Esta área constitui-se de espaço central do quarteirão, tendo quatro acessos, um dos quais, através da rua Cel. Lucas de Oliveira atinge duas construções residenciais - efetuadas em data recente e que constituem os prédios nos. 294 e 288 da rua Coronel Lucas de Oliveira.

Tratando-se de prédios de construção recente, a desapropriação dos mesmos, por ser onerosa, não justifica a construção de outro acesso à área de escola, que já possui outros três acessos previstos.

Desta forma julgou-se oportuno suprimir o acesso em questão, tudo conforme plantas anexas.

Pôrto Alegre, 17 de agosto de 1960.

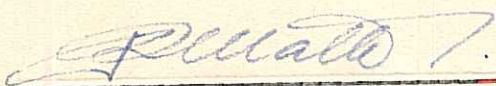

Arq. Rodolpho S. Matte
Secretário Executivo

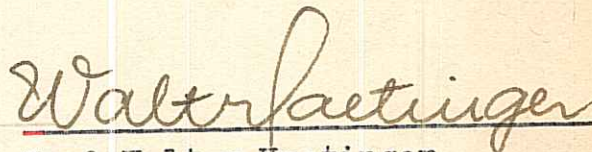

Engº Walter Haetinger
Presidente do C.P.D.

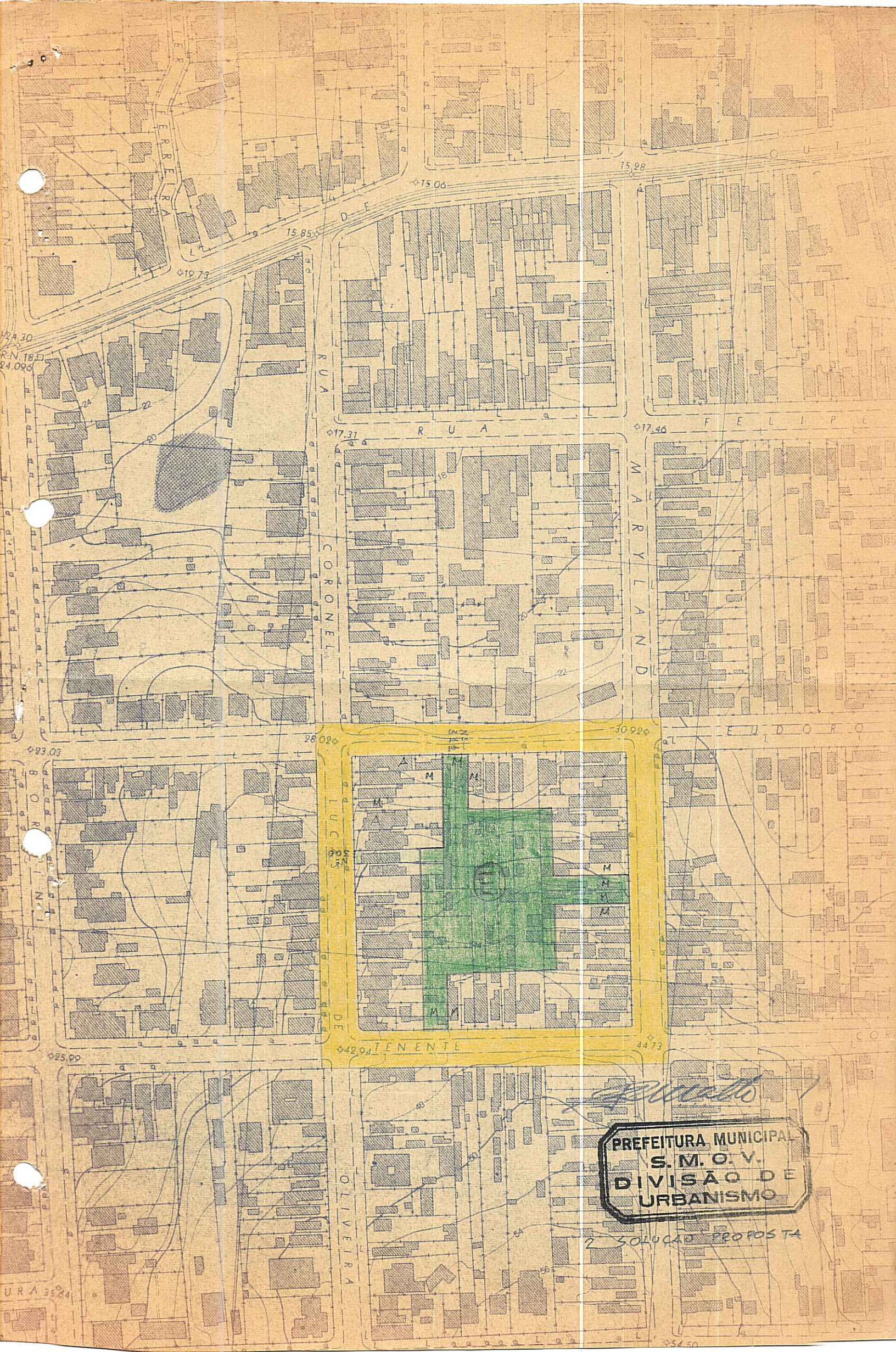

Lucas

**PREFEITURA MUNICIPAL
S. M. O. V.
DIVISÃO DE
URBANISMO**

2 SOLUÇÃO PROPOSTA